



DGAE
UNAM

¿CÓMO INGRESO A LA UNAM?

EJEMPLAR
2017-2018



BACHILLERATO
LICENCIATURA
POSGRADO



DGAE
UNAM

ÍNDICE

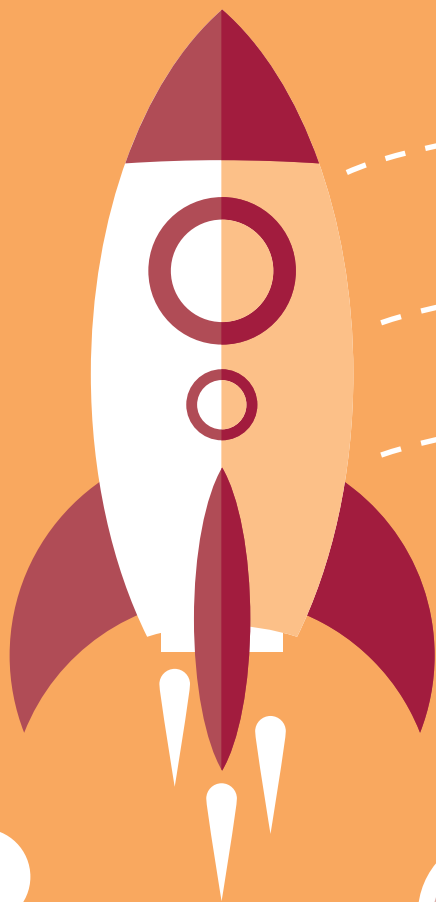

MITOS, RUMORES Y FALSAS IDEAS
SOBRE EL INGRESO A LA UNAM 4

INGRESO AL BACHILLERATO 9

INGRESO A LA LICENCIATURA 20

INGRESO AL POSGRADO 46

El propósito de este material es: **INFORMAR, ORIENTAR y GUIAR**

tanto a los aspirantes, como a los padres de familia y docentes durante el proceso de la toma de decisiones para el ingreso a Bachillerato, Licenciatura y Posgrado.

Al momento de elegir un plantel o carrera, toma una decisión:

- 
- **INTELIGENTE** +
 - **FUNDAMENTADA**
 - **INFORMADA** +



DGAE
UNAM

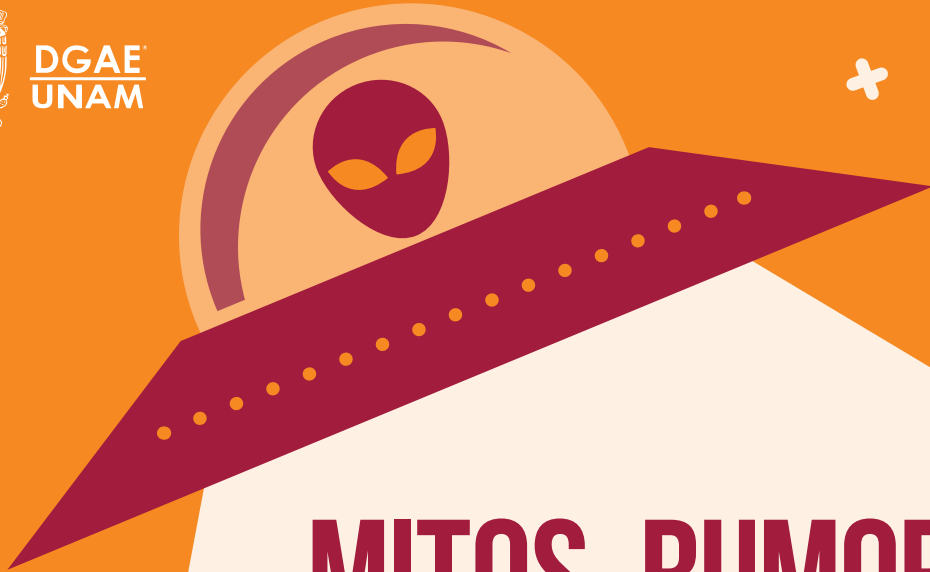

MITOS, RUMORES Y FALSAS IDEAS SOBRE EL INGRESO A LA UNAM



¡OJO!

LA UNAM **NO** IMPARTE, AVALA O GARANTIZA
ningún curso de preparación para los exámenes de ingreso,
para que todos estén en igualdad de condiciones.



Los lugares **sólo** se obtienen en
función del número de aciertos
que obtenga cada aspirante.

**NO CONTRATES “SERVICIOS” QUE TE
PROMETAN DAR INFORMACIÓN SOBRE
EL EXAMEN O SUS RESPUESTAS**

¡ES UN DELITO!

La única forma de ingresar a la UNAM es participando
en los concursos de ingreso y resultar seleccionado.

Las PROMESAS de ayudarte a cambio de dinero o con
mecanismos como:

“Te dicto las respuestas...”

“Nosotros tenemos el examen...”

“Yo te consigo un lugar o los papeles para ingresar...”
anunciados en Internet, periódicos o cualquier otro
medio, SON UN FRAUDE.

¡DENÚNCIALOS!



¡¡¡CUIDADO!!!

**¡NO TE DEJES
ENGAÑAR!**

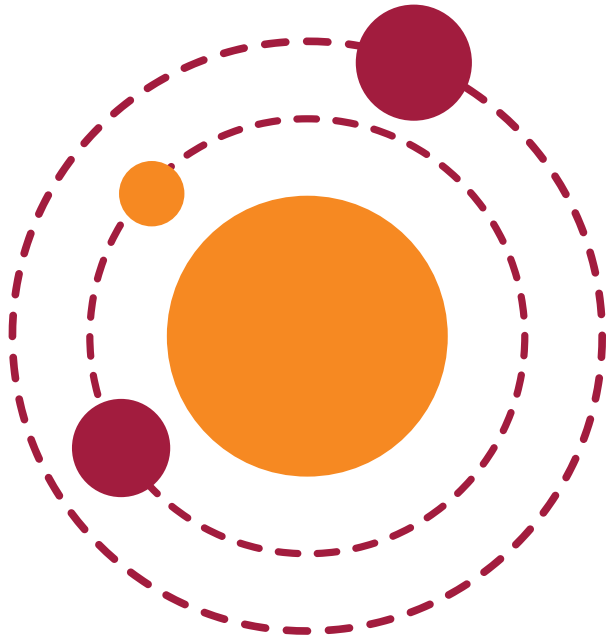

Te recomendamos ser muy cuidadoso con tu elección de:

- Plantel en el caso de Bachillerato, y
- Carrera, plantel y sistema en el caso de Licenciatura

Porque una vez asignado

¡¡¡NO HAY CAMBIO, NI DE PLANTEL NI DE CARRERA!!!

Elige planteles que queden cerca de tu casa, ya que el tiempo que utilices para trasportarte puede afectar tu rendimiento físico y académico, así como tu seguridad.

Antes de tomar una decisión

¡¡INFÓRMATE! ¡¡INVESTIGA! ¡¡PREGUNTA!

La UNAM solamente te ofrece la “Guía para preparar el examen de selección para ingresar a la Educación Media Superior o a la Licenciatura”

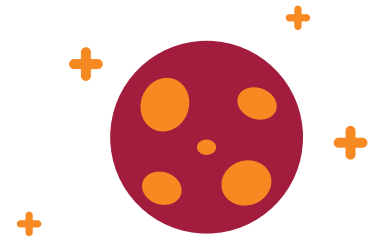

¡¡¡SON LAS ÚNICAS GUÍAS OFICIALES!!!



Si concursas para ingresar al Bachillerato y estás cursando el último año de secundaria, en tu escuela te entregarán la papelería de registro para el examen, así como la Guía Oficial de la UNAM de manera gratuita. En el caso de ingreso a Licenciatura, una vez que hayas realizado tu pago por derecho a examen en el concurso respectivo, la guía oficial podrás descargarla vía Internet.

Ambas guías están a la venta únicamente en la Librería de la UNAM ubicada en la Zona Comercial, a un costado de la Torre de Rectoría. En el caso de Licenciatura, puedes adquirirla de acuerdo con el área de conocimiento a la que pertenece la carrera por la que vas a concursar

Tienen un costo de \$50.00 (CINCUENTA PESOS MEXICANOS) cada una.



DGAE
UNAM

INGRESO AL BACHILLERATO



El ingreso al BACHILLERATO UNAM únicamente podrá ser a través del Concurso de Asignación que organiza la Comisión Metropolitana de Instituciones Públicas de Educación Media Superior (COMIPEMS).

La convocatoria se publica por Internet en el mes de enero. En las siguientes páginas electrónicas encontrarás todo lo referente a las etapas del concurso:

www.comipems.org.mx • www.sep.gob.mx • www.escolar.unam.mx

Una vez que concluyas tu registro al Concurso, te será entregado el Instructivo, la guía de estudios y el Comprobante-Credencial con los datos de la cita para presentar el examen.



¡¡¡LÉELO!!!

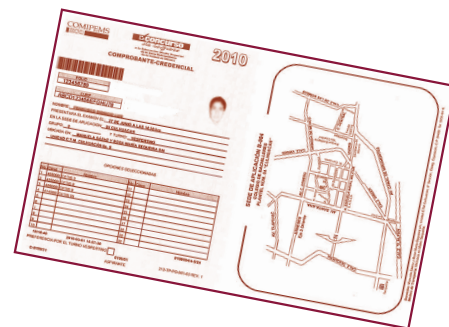

EL EXAMEN SE PRESENTA EN JUNIO

Las 10 Instituciones que conforman la COMIPEMS ofrecen 700 opciones educativas en 463 planteles, y...

ii SÓLO 14 PLANTELES DE LOS OFERTADOS POR LA COMIPEMS SON DE LA UNAM !!

Ten en cuenta que:

- Sólo serás asignado de acuerdo al número de aciertos que obtengas en el Examen de Asignación y de las opciones registradas en tu solicitud.
- Por lo anterior, te recomendamos registrar más de 10 opciones educativas y ordenarlas según tu preferencia.
- Recuerda que poner solamente opciones UNAM, no te garantiza ser asignado en una de ellas. Así que, considera también otras opciones.

EL EXAMEN ESTÁ FORMADO POR 128 PREGUNTAS DE OPCIÓN MÚLTIPLE

Entonces...

¿ CUÁNTOS ACIERTOS NECESITAS PARA SER ASIGNADO A UN BACHILLERATO UNAM ?

¡¡¡NECESITAS 128!!!

La Universidad **NO "pide"** un número de aciertos mínimos para ingresar a cada plantel, lo rige la demanda de ingreso y el cupo en cada entidad académica, pero sobre todo la preparación de quienes presentan el examen año con año.

Por lo tanto, el número de aciertos para cada plantel es diferente todos los años y casi siempre mayor al ciclo escolar anterior.

A MAYOR NÚMERO DE ACIERTOS, MAYOR POSIBILIDAD DE OBTENER UN LUGAR EN EL PLANTEL DE TU PREFERENCIA

PARA COMPRENDER EL PROCESO DE ASIGNACIÓN TE PRESENTAMOS EL SIGUIENTE EJEMPLO:

La Prepa 1 tenía disponibles 10 bancas y 50 aspirantes hicieron el examen pidiéndola como su primera opción.

De estos 50 aspirantes, uno tuvo 128 aciertos correctos de 128. Él es el primero en ocupar una banca. Después toman lugar los aspirantes que tuvieron 127 aciertos, luego los de 126 aciertos y así sucesivamente hasta llenar los lugares disponibles.

Por lo tanto, en este ejemplo, el aspirante que obtuvo 123 aciertos y pidió como primera opción la Prepa 1, no obtendrá lugar en ese plantel porque el cupo no lo permitió y será asignado a su segunda o tercera opción.

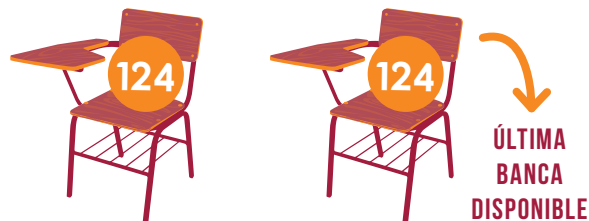
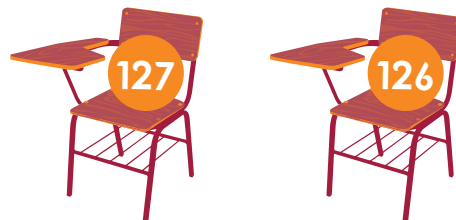



¡¡ ES MUY IMPORTANTE QUE SEPAS LO SIGUIENTE !!

SÓLO SE CONSIDERA EL NÚMERO DE ACIERTOS OBTENIDOS EN TU EXAMEN Y LAS OPCIONES EDUCATIVAS QUE REGISTRASTE EN EL ORDEN DE TU PREFERENCIA.

Así que **NO** importa de qué secundaria vengas, ni que vivas cerca o lejos de un plantel de la UNAM, solo tus aciertos y lo que pongas en tu registro.

Para asignarte el turno matutino o vespertino **NO** se consideran:
NI PROMEDIO • NI GÉNERO • NI EDAD

El turno es asignado a los aspirantes seleccionados de manera aleatoria por un sistema que equilibra el número de alumnos por grupo y turno.

La Universidad Nacional Autónoma de México te ofrece dos opciones para cursar el bachillerato:

PREPA Y CCH

DOS SISTEMAS DIFERENTES QUE TE PREPARAN PARA ENTRAR A LA LICENCIATURA

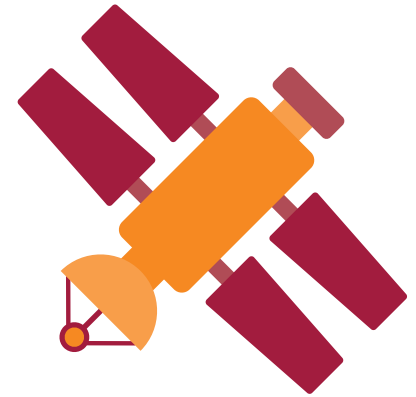

Con 9 planteles de la Escuela Nacional Preparatoria (ENP) y 5 del Colegio de Ciencias y Humanidades (CCH):

- ENP 1 “Gabino Barreda”
- ENP 2 “Erasmus Castellanos Quinto”
- ENP 3 “Justo Sierra”
- ENP 4 “Vidal Castañeda y Nájera”
- ENP 5 “José Vasconcelos”
- ENP 6 “Antonio Caso”
- ENP 7 “Ezequiel A. Chávez”
- ENP 8 “Miguel E. Schulz”
- ENP 9 “Pedro de Alba”
- CCH Azcapotzalco
- CCH Naucalpan
- CCH Oriente
- CCH Sur
- CCH Vallejo

¡¡¡NO HAY CAMBIOS DE PREPA A CCH O DE CCH A PREPA!!!

UBICACIÓN DE LOS 9 PLANTELES DE LA ESCUELA NACIONAL PREPARATORIA

Informes en:
www.dgenp.unam.mx

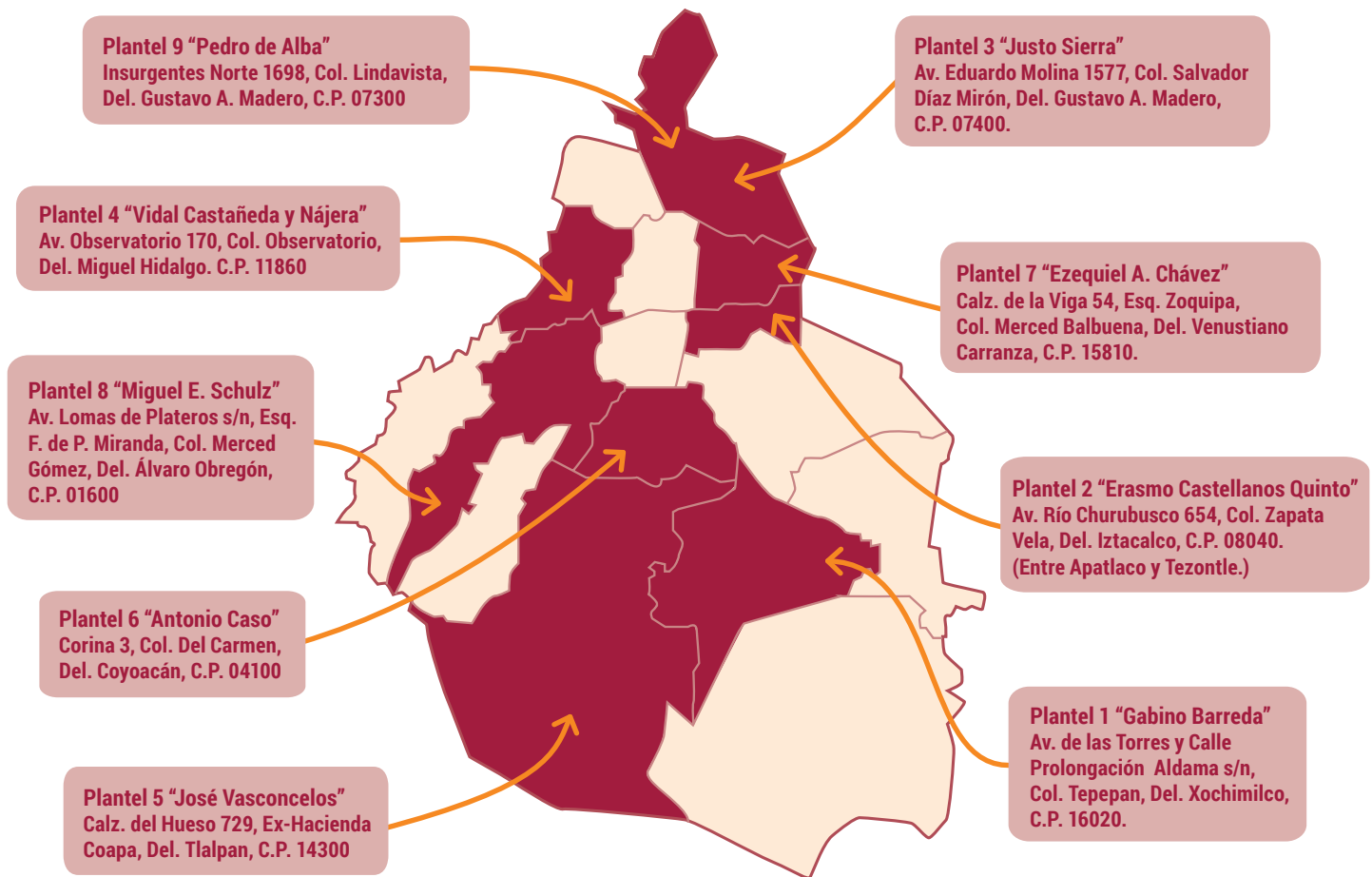

UBICACIÓN DE LOS 5 PLANTELES DEL COLEGIO DE CIENCIAS Y HUMANIDADES

Informes en:
www.cch.unam.mx

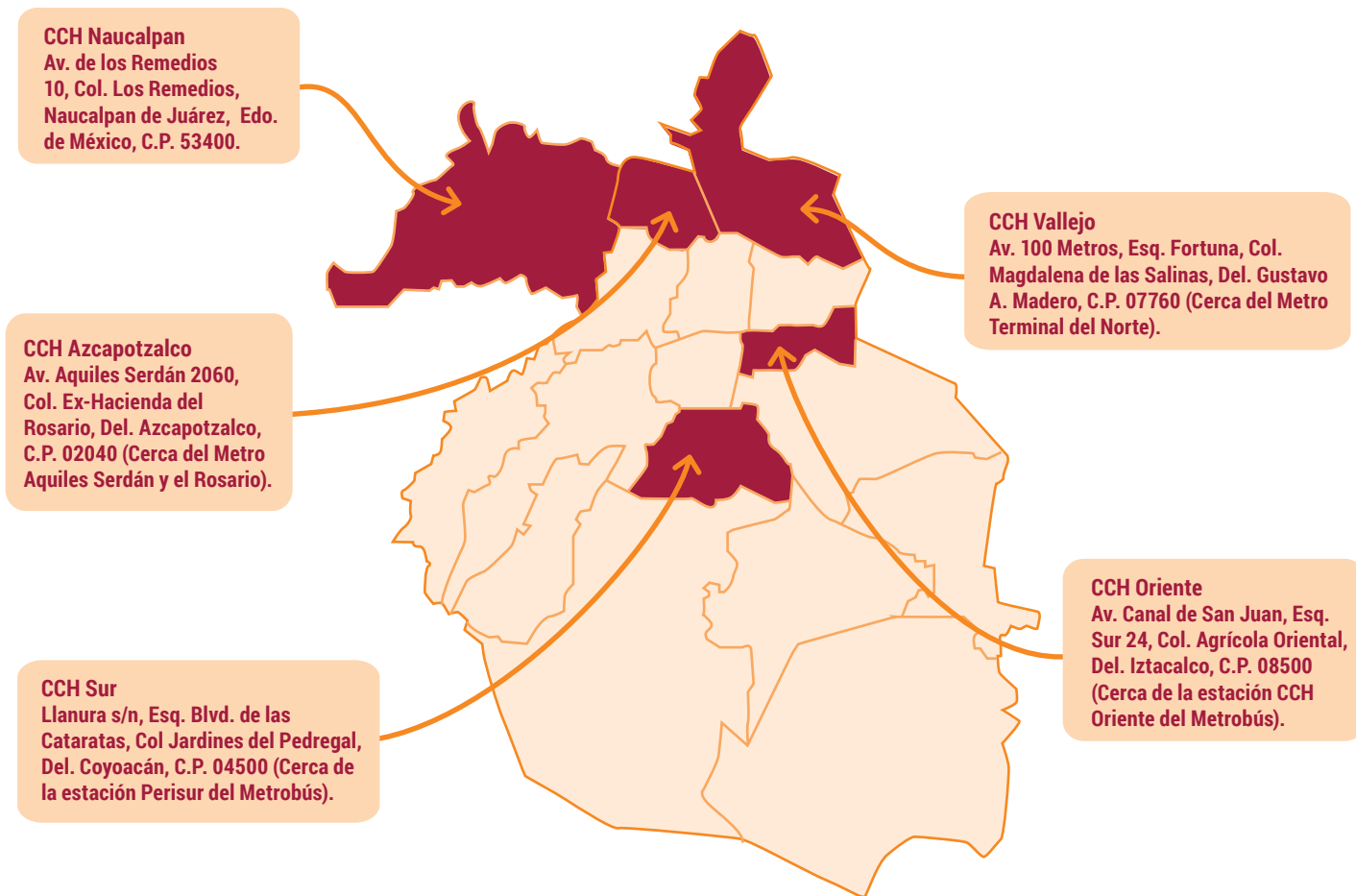

CUADRO CON LOS ANTECEDENTES DE ACIERTOS

Datos procedentes de los Concursos de Asignación para ingresar en 2013, 2014, 2015, 2016 y 2017

Consulta el plan de estudios de los sistemas de Bachillerato en:
<http://www.dgae.unam.mx/planes/bachillerato.html>

La Universidad NO “pide” un número de aciertos mínimos para ingresar a cada plantel, lo rige la demanda de ingreso y el cupo en cada entidad académica, pero sobre todo, la preparación de quienes presentan el examen año con año. Recuerda que a mayor número de aciertos, mayor posibilidad de obtener un lugar en el plantel de tu preferencia.

LOS ACIERTOS DEPENDEN DE LOS ASPIRANTES QUE CONCURSAN EN FUNCIÓN DEL CUPO, LA OFERTA Y LOS ACIERTOS DE LA GENERACIÓN QUE PRESENTA EL EXAMEN.

ES POR ESO QUE NO SABEMOS QUE PASARÁ EL PRÓXIMO AÑO, ASÍ QUE **!!!ESTUDIA!!!**

Plantel	Lugares disponibles en 2017	Aspirantes que concursaron por los lugares disponibles en 2017	El cupo durante los últimos 5 años fue cubierto con quienes obtuvieron como aciertos mínimos:				
			2013	2014	2015	2016	2017
ENP 1 "Gabino Barreda"	1,100	5,983	100	99	100	103	103
ENP 2 "Erasmo Castellanos Quinto"	1,000	17,870	107	106	106	109	109
ENP 3 "Justo Sierra"	1,100	7,771	101	100	102	105	104
ENP 4 "Vidal Castañeda y Nájera"	1,300	5,164	93	91	93	97	96
ENP 5 "José Vasconcelos"	2,500	13,451	103	102	103	106	106
ENP 6 "Antonio Caso"	1,550	34,689	111	111	111	113	113
ENP 7 "Ezequiel A. Chávez"	1,720	4,268	97	95	97	100	99
ENP 8 "Miguel E. Schulz"	1,710	7,002	96	95	96	100	100
ENP 9 "Pedro de Alba"	1,640	31,085	106	105	106	109	108
CCH Azcapotzalco	3,600	14,653	90	88	90	94	92
CCH Naucalpan	3,600	11,394	86	84	85	89	87
CCH Oriente	3,600	16,714	93	91	92	96	95
CCH Sur	3,600	7,946	94	92	94	98	97
CCH Vallejo	3,600	7,669	92	90	91	95	94



DGAE
UNAM

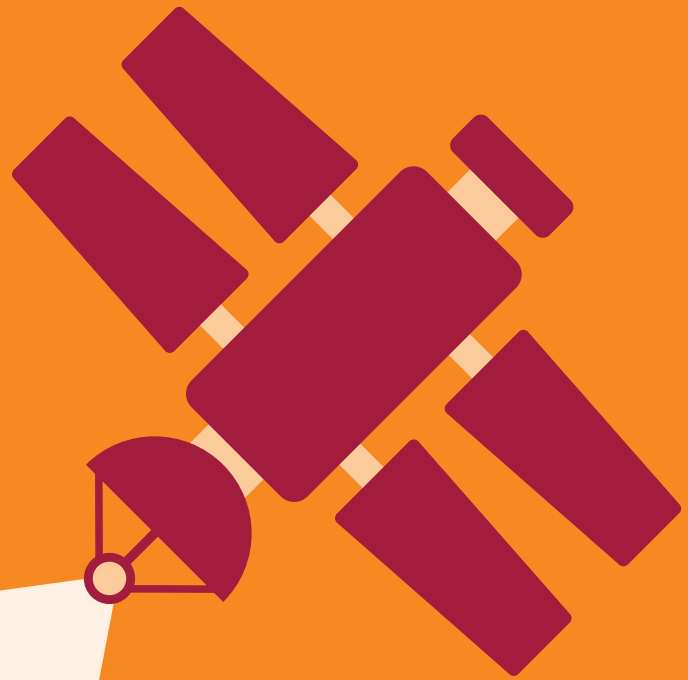

INGRESO A LA LICENCIATURA

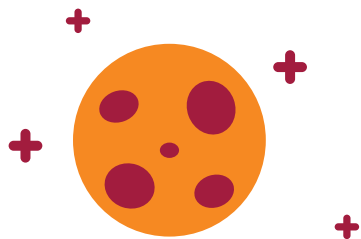

EL INGRESO A LA CARRERA DE TU ELECCIÓN ES MEDIANTE LA PRESENTACIÓN DE UN EXAMEN DE SELECCIÓN

+ El concurso de selección se realiza 3 veces al año, y las convocatorias se publican en los meses de:

ENERO	ABRIL	SEPTIEMBRE
<p>Para realizar el examen en febrero. —→ Ingreso a los Sistemas Escolarizado y Universidad Abierta y Educación a Distancia (SUAYED), modalidades Abierta y a Distancia.</p>	<p>Para realizar el examen en junio. —→ Ingreso a los Sistemas Escolarizado y Universidad Abierta y Educación a Distancia (SUAYED), modalidades Abierta y a Distancia.</p>	<p>Para realizar el examen en noviembre. —→ Ingreso al Sistema Universidad Abierta y Educación a Distancia (SUAYED), modalidades Abierta y a Distancia.</p>

Sigue las indicaciones que vienen en las convocatorias y sus instructivos, que se publicarán por Internet en: www.escolar.unam.mx

LOS REQUISITOS PARA INGRESAR A LA UNAM SON:

- Haber concluido el bachillerato con promedio mínimo de 7.0
- Obtener el número de aciertos suficientes en el Examen de Selección.
- Para el ingreso a la modalidad a Distancia del SUAyED, además, cursar y aprobar el Programa de Formación Propedéutica.



¿SABÍAS QUÉ?

60% de las solicitudes de ingreso a la UNAM se concentran en 13 de las 121 carreras existentes.

¡¡POR ESO SE SATURAN!!

1. Médico Cirujano
2. Derecho
3. Psicología
4. Administración
5. Contaduría
6. Arquitectura
7. Relaciones Internacionales
8. Enfermería
9. Cirujano Dentista
10. Pedagogía
11. Medicina Veterinaria y Zootecnia
12. Economía
13. Biología

!!! LA ELECCIÓN DE CARRERA ES UNA DECISIÓN DE VIDA !!!

Es muy importante que antes de tomar una decisión, te informes sobre cada una de las licenciaturas que se ofertan. Busca en Internet datos sobre:

¿Cuáles son los perfiles de ingreso y de egreso?

¿Cuántos años duran las carreras?

¿Cuál es la demanda de ingreso en otras universidades?

Otras opciones de universidades

¿Cómo son los planes de estudio?

¿Dónde podré trabajar y cuál sería el salario?

¿Hay posgrado?

CAMPUS FORÁNEOS DE LA UNAM

La UNAM ha abierto más campus en la República Mexicana, ofreciéndote nuevas licenciaturas, en el Sistema Escolarizado y en la modalidad a Distancia del SUAyED.

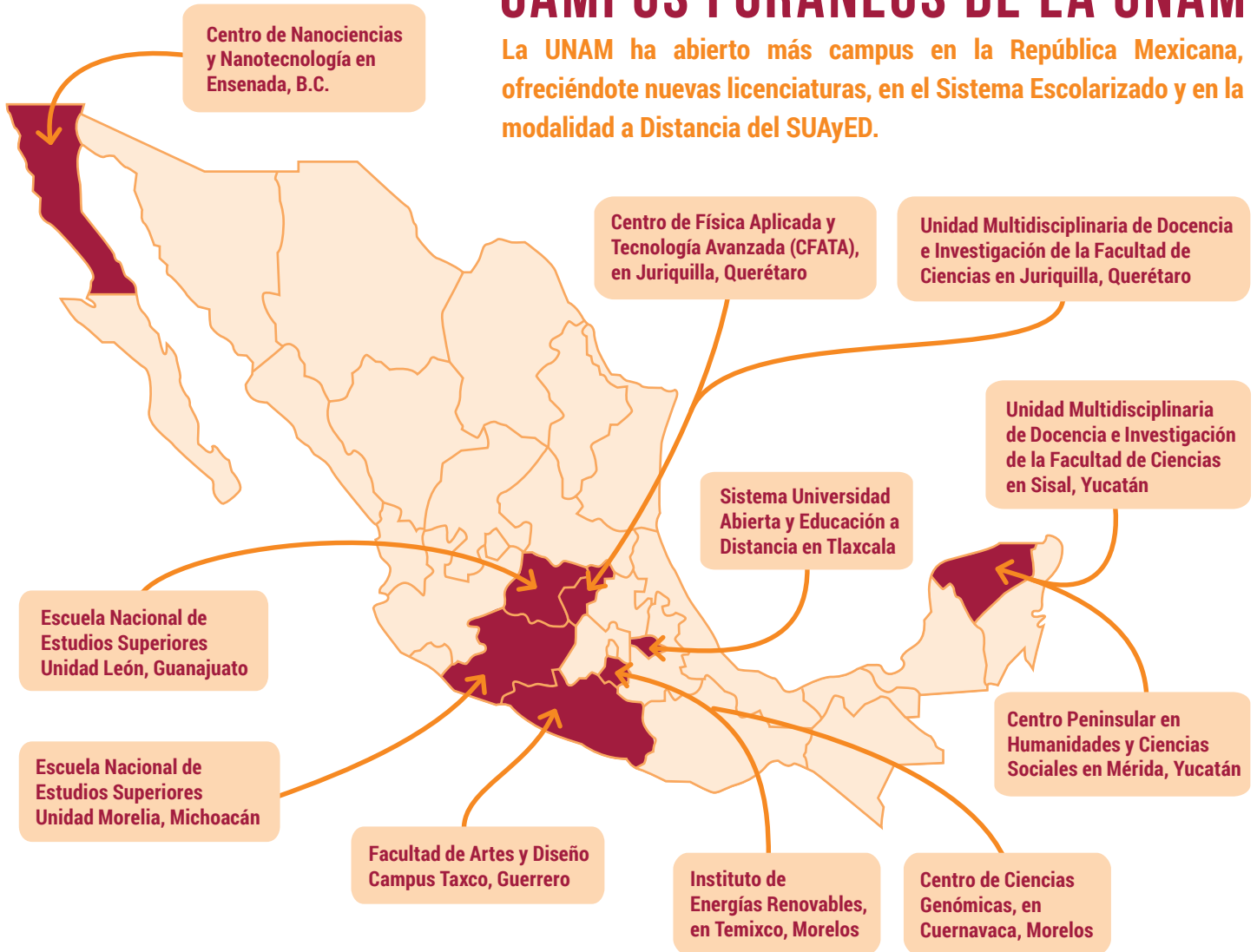

LA UNAM CUENTA CON LAS SIGUIENTES OPCIONES DE ESTUDIO:

SISTEMA ESCOLARIZADO → En este Sistema asistes a la escuela de lunes a viernes y/o sábados y la clase es impartida por un profesor frente al grupo.

SISTEMA UNIVERSIDAD ABIERTA Y EDUCACIÓN A DISTANCIA (SUAYED) →

- **Modalidad Abierta:**
Se trata de un sistema flexible donde asistes a asesorías programadas en la entidad académica correspondiente a tu carrera. La comunicación con el profesor puede ser de manera presencial, telefónica o vía correo electrónico.

- **Modalidad a Distancia:**
Igual que la modalidad Abierta, es un sistema flexible donde la asistencia es generalmente por medios tecnológicos (videoconferencias, aulas virtuales). La comunicación con el profesor puede ser vía telefónica y en ocasiones presencial. Para ingresar a cualquier carrera de esta modalidad, es requisito indispensable cursar y aprobar el Programa de Formación Propedéutica que se establece en la convocatoria y en el instructivo.

Para mayor información consulta:
<http://web.cuaed.unam.mx/>

CARRERAS DE INGRESO INDIRECTO

PARA EVITARTE PROBLEMAS, INFÓRMATE CON SUFICIENTE ANTICIPACIÓN SOBRE LAS CARRERAS DE INGRESO INDIRECTO Y LAS QUE SOLICITAN REQUISITOS PREVIOS.

- a) Ciencia Forense
- b) Ciencias Agrogenómicas
- c) Ciencias Genómicas
- d) Cinematografía
- e) Diseño Industrial (sólo en la Facultad de Arquitectura)
- f) Ecología
- g) Fisioterapia (sólo en la Facultad de Medicina)
- h) Informática (sólo en la Facultad de Contaduría y Administración)
- i) Ingeniería en Energías Renovables
- j) Ingeniería en Sistemas Biomédicos
- k) Ingeniería en Telecomunicaciones
- l) Ingeniería Mecatrónica
- m) Investigación Biomédica Básica
- n) Manejo Sustentable de Zonas Costeras
- o) Nanotecnología
- p) Negocios Internacionales
- q) Neurociencias
- r) Tecnología
- s) Urbanismo

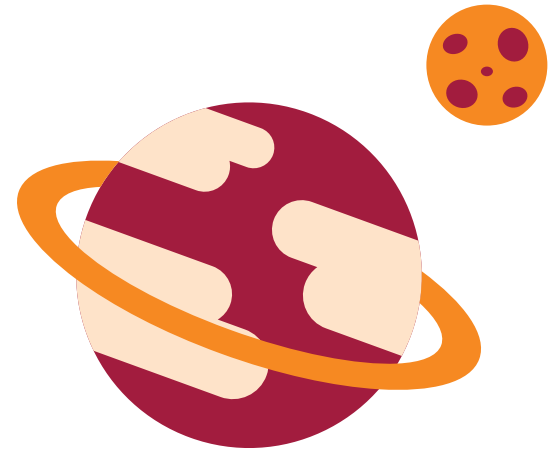

Si no apruebas el proceso interno de selección para la carrera de ingreso indirecto que quieres, podrás estudiar la carrera para la cual concursaste originalmente y resultaste seleccionado.



CARRERAS CON PRERREQUISITOS

LAS SIGUIENTES LICENCIATURAS TIENEN REQUISITOS ADICIONALES DE INGRESO, PARA CONOCERLOS VISITA LAS PÁGINAS ELECTRÓNICAS O ACUDE A LA FACULTAD, ESCUELA O CENTRO CORRESPONDIENTE:

- a) Carreras de la Facultad de Música. Informes en: www.fam.unam.mx
- b) Carrera de Música y Tecnología Artística. Informes en: www.enesmorelia.unam.mx
- c) Carreras de Enseñanza del Inglés y de Enseñanza de Alemán, Español, Francés, Inglés o Italiano como Lengua Extranjera. Informes en: www.acatlan.unam.mx/licenciaturas/205/, suayed.acatlan.unam.mx y www.distancia.acatlan.unam.mx/licel/
- d) Carreras de Lengua y Literaturas Modernas (Alemanas, Francesas, Inglesas, Italianas o Portuguesas). Informes en: <http://modernas.filos.unam.mx/aspirantes/convocatorias-de-prerrequisito/>
- e) Carrera de Lengua y Literaturas Modernas (Inglesas), en la modalidad Abierta del SUAyED. Informes en: suayed.unam.mx/oferta/fichas_abierta/lic_lengualiteratura_abierta.html
- f) Carrera de Teatro y Actuación. Informes en: www.fam.unam.mx y www.cut.unam.mx
- g) Carreras en Lingüística Aplicada y en Traducción. Informes en: enallt.unam.mx/licenciatura/

CUADRO CON LOS ANTECEDENTES DE ACIERTOS

Datos procedentes de los Concursos de Selección para ingresar en 2017.

Consulta los planes de estudios de las licenciaturas en:

<http://www.dgae.unam.mx/planes/licenciatura.html>

La Universidad Nacional Autónoma de México cuenta con un marco jurídico que norma y regula sus procesos de ingreso, los cuales han sido certificados y vigilados a través de sus órganos de control interno e ISO : 9001

La Universidad NO “pide” un número de aciertos mínimos para ingresar a cada carrera, lo rige la demanda de ingreso y el cupo en cada entidad académica, pero sobre todo, la preparación de quienes presentan el examen año con año. Recuerda que a mayor número de aciertos, mayor posibilidad de obtener un lugar en la carrera de tu preferencia.

LOS ACIERTOS DEPENDEN DE LOS ASPIRANTES QUE CONCURSAN EN FUNCIÓN DEL CUPO, LA OFERTA Y LOS ACIERTOS DE LA GENERACIÓN QUE PRESENTA EL EXAMEN.

!!!ESTUDIA!!! PORQUE NO SABEMOS QUE PASARÁ EN EL AÑO 2018, AQUÍ SÓLO MOSTRAMOS LO QUE PASÓ EN EL 2017.

Carrera	Plantel	Sistema	Lugares disponibles en 2017	Aspirantes que concursaron por cada lugar disponible en 2017	El cupo para el ciclo 2017-2018 fue cubierto con quienes obtuvieron como aciertos mínimos:
Actuaría	Fac. de Ciencias	Escolarizado	57	2153	109
	FES Acatlán	Escolarizado	48	1071	107
Administración	Fac. de Contaduría y Admon.	Escolarizado	363	7623	94
		SUAYED-mod Abierta	75	2077	90
		SUAYED-mod. a Distancia	199	2189	82
	FES Cuautitlán	Escolarizado	228	2381	71
Administración Agropecuaria	Escuela Nacional de Estudios Superiores, Unidad León, Gto.	Escolarizado	41	61	42
Administración de Archivos y Gestión Documental	Escuela Nacional de Estudios Superiores, Unidad Morelia, Mich.	Escolarizado	29	35	40
Antropología	Fac. de Ciencias Polít. y Soc.	Escolarizado	101	800	90
Arquitectura	Fac. de Arquitectura	Escolarizado	265	5950	97
	FES Acatlán	Escolarizado	76	1668	89
	FES Aragón	Escolarizado	67	1861	84
Arquitectura del Paisaje	Fac. de Arquitectura	Escolarizado	Para el ciclo escolar 2018-2019 esta carrera es de ingreso directo, por lo que en la Convocatoria se dará a conocer el número de lugares disponibles a ofertar.		

LOS ACIERTOS DEPENDEN DE LOS ASPIRANTES QUE CONCURSAN EN FUNCIÓN DEL CUPO, LA OFERTA Y LOS ACIERTOS DE LA GENERACIÓN QUE PRESENTA EL EXAMEN.

!!!ESTUDIA!!! PORQUE NO SABEMOS QUE PASARÁ EN EL AÑO 2018, AQUÍ SÓLO MOSTRAMOS LO QUE PASÓ EN EL 2017.

Carrera	Plantel	Sistema	Lugares disponibles en 2017	Aspirantes que concursaron por cada lugar disponible en 2017	El cupo para el ciclo 2017-2018 fue cubierto con quienes obtuvieron como aciertos mínimos:
Arte y Diseño	Fac. de Artes y Diseño, Campus Taxco, Gro.	Escolarizado	20	497	91
	Escuela Nacional de Estudios Superiores, Unidad Morelia, Mich.	Escolarizado	22	290	89
Artes Visuales	Fac. de Artes y Diseño	Escolarizado	30	1605	105
	Fac. de Artes y Diseño, Campus Taxco, Gro.	Escolarizado	21	92	77
Bibliotecología y Estudios de la Información	Fac. de Filosofía y Letras	Escolarizado	46	254	74
		SUAyED-mod. a Distancia	153	124	66
Biología	Fac. de Ciencias	Escolarizado	107	2865	107
	FES Iztacala	Escolarizado	103	1396	92
	FES Zaragoza	Escolarizado	100	821	87
	FES Zaragoza Campus III, Tlaxcala	Escolarizado	41	72	67
Bioquímica Diagnóstica	FES Cuautitlán	Escolarizado	24	819	94
Canto*	Fac. de Música	Escolarizado	22	185	68
Ciencia de Materiales Sustentables	Escuela Nacional de Estudios Superiores, Unidad Morelia, Mich.	Escolarizado	33	100	70

*Carrera con prerrequisitos

LOS ACIERTOS DEPENDEN DE LOS ASPIRANTES QUE CONCURSAN EN FUNCIÓN DEL CUPO, LA OFERTA Y LOS ACIERTOS DE LA GENERACIÓN QUE PRESENTA EL EXAMEN.

!!!ESTUDIA!!! PORQUE NO SABEMOS QUE PASARÁ EN EL AÑO 2018, AQUÍ SÓLO MOSTRAMOS LO QUE PASÓ EN EL 2017.

Carrera	Plantel	Sistema	Lugares disponibles en 2017	Aspirantes que concursaron por cada lugar disponible en 2017	El cupo para el ciclo 2017-2018 fue cubierto con quienes obtuvieron como aciertos mínimos:
Ciencia Forense	Fac. de Medicina	Escolarizado	No se indican lugares disponibles, por ser carrera de ingreso indirecto		
Ciencias Agrogenómicas	Escuela Nacional de Estudios Superiores, Unidad León, Gto.	Escolarizado	No se indican lugares disponibles, por ser carrera de ingreso indirecto		
Ciencias Ambientales	Escuela Nacional de Estudios Superiores, Unidad Morelia, Mich.	Escolarizado	89	343	72
Ciencias de la Computación	Fac. de Ciencias	Escolarizado	30	811	105
Ciencias de la Comunicación	Fac. de Ciencias Polít. y Soc.	Escolarizado	72	3193	106
		SUAyED-mod. Abierta	91	429	78
		SUAyED-mod. a Distancia	281	426	83
Ciencias de la Tierra	Fac. de Ciencias	Escolarizado	29	239	102
	Unidad Multidisciplinaria en Docencia e Investigación de la Fac. de Ciencias, Juriquilla, Qro.	Escolarizado	23	347	90
Ciencias Genómicas	Centro de Ciencias Genómicas, Cuernavaca, Mor.	Escolarizado	No se indican lugares disponibles, por ser carrera de ingreso indirecto		
Ciencias Políticas y Administración Pública	Fac. de Ciencias Polít. y Soc.	Escolarizado	57	1241	99
		SUAyED-mod. Abierta	99	442	68

LOS ACIERTOS DEPENDEN DE LOS ASPIRANTES QUE CONCURSAN EN FUNCIÓN DEL CUPO, LA OFERTA Y LOS ACIERTOS DE LA GENERACIÓN QUE PRESENTA EL EXAMEN.

!!!ESTUDIA!!! PORQUE NO SABEMOS QUE PASARÁ EN EL AÑO 2018, AQUÍ SÓLO MOSTRAMOS LO QUE PASÓ EN EL 2017.

Carrera	Plantel	Sistema	Lugares disponibles en 2017	Aspirantes que concursaron por cada lugar disponible en 2017	El cupo para el ciclo 2017-2018 fue cubierto con quienes obtuvieron como aciertos mínimos:
Ciencias Políticas y Administración Pública	Fac. de Ciencias Polít. y Soc.	SUAyED-mod. a Distancia	194	623	92
	FES Acatlán	Escolarizado	55	801	80
Cinematografía	Centro Universitario de Estudios Cinematográficos	Escolarizado	No se indican lugares disponibles, por ser carrera de ingreso indirecto		
Cirujano Dentista	Fac. de Odontología	Escolarizado	102	2210	103
	FES Iztacala	Escolarizado	125	2528	91
	FES Zaragoza	Escolarizado	106	2104	88
Composición*	Fac. de Música	Escolarizado	23	154	75
Comunicación	FES Acatlán	Escolarizado	64	1537	98
Comunicación y Periodismo	FES Aragón	Escolarizado	116	2549	86
Contaduría	Fac. de Contaduría y Admon.	Escolarizado	569	5926	85
		SUAyED-mod. Abierta	122	1462	81
		SUAyED-mod. a Distancia	199	1357	80
	FES Cuautitlán	Escolarizado	287	2010	69
Derecho	Fac. de Derecho	Escolarizado	329	7655	101

*Carrera con prerequisites

LOS ACIERTOS DEPENDEN DE LOS ASPIRANTES QUE CONCURSAN EN FUNCIÓN DEL CUPO, LA OFERTA Y LOS ACIERTOS DE LA GENERACIÓN QUE PRESENTA EL EXAMEN.

!!!ESTUDIA!!! PORQUE NO SABEMOS QUE PASARÁ EN EL AÑO 2018, AQUÍ SÓLO MOSTRAMOS LO QUE PASÓ EN EL 2017.

Carrera	Plantel	Sistema	Lugares disponibles en 2017	Aspirantes que concursaron por cada lugar disponible en 2017	El cupo para el ciclo 2017-2018 fue cubierto con quienes obtuvieron como aciertos mínimos:
Derecho	Fac. de Derecho	SUAyED-mod. Abierta	216	1638	74
		SUAyED-mod. a Distancia	530	1984	74
	FES Acatlán	Escolarizado	178	3093	81
		SUAyED-mod. Abierta	130	626	65
	FES Aragón	Escolarizado	221	4767	82
		SUAyED-mod. Abierta	46	662	74
Desarrollo Comunitario para el Envejecimiento	FES Zaragoza Campus III, Tlaxcala	Escolarizado	49	94	48
Desarrollo Territorial	Escuela Nacional de Estudios Superiores, Unidad León, Gto.	Escolarizado	42	48	41
Desarrollo y Gestión Interculturales	Fac. de Filosofía y Letras	Escolarizado	13	252	103
	Centro Peninsular en Humanidades y Ciencias Sociales, Mérida, Yuc.	Escolarizado	18	28	61
	Escuela Nacional de Estudios Superiores, Unidad León, Gto.	Escolarizado	29	42	52
Diseño Gráfico	FES Acatlán	Escolarizado	32	2183	98

LOS ACIERTOS DEPENDEN DE LOS ASPIRANTES QUE CONCURSAN EN FUNCIÓN DEL CUPO, LA OFERTA Y LOS ACIERTOS DE LA GENERACIÓN QUE PRESENTA EL EXAMEN.

!!!ESTUDIA!!! PORQUE NO SABEMOS QUE PASARÁ EN EL AÑO 2018, AQUÍ SÓLO MOSTRAMOS LO QUE PASÓ EN EL 2017.

Carrera	Plantel	Sistema	Lugares disponibles en 2017	Aspirantes que concursaron por cada lugar disponible en 2017	El cupo para el ciclo 2017-2018 fue cubierto con quienes obtuvieron como aciertos mínimos:
Diseño Industrial	FES Aragón	Escolarizado	20	584	89
	Fac. de Arquitectura	Escolarizado	No se indican lugares disponibles, por ser carrera de ingreso indirecto		
Diseño y Comunicación Visual	Fac. de Artes y Diseño	Escolarizado	47	2157	106
		Escolarizado	19	1166	101
	FES Cuautitlán	SUAyED-mod. a Distancia	79	707	84
Ecología	Escuela Nacional de Estudios Superiores, Unidad Morelia, Mich.	Escolarizado	No se indican lugares disponibles, por ser carrera de ingreso indirecto		
Economía	Fac. de Economía	Escolarizado	443	2522	86
		SUAyED-mod. Abierta	79	417	81
		SUAyED-mod. a Distancia	224	744	90
	FES Acatlán	Escolarizado	128	959	81
	FES Aragón	Escolarizado	120	1068	83
		SUAyED-mod. Abierta	37	174	75
Economía Industrial	Escuela Nacional de Estudios Superiores, Unidad León, Gto.	Escolarizado	30	323	94
Educación Musical*	Fac. de Música	Escolarizado	32	139	59

*Carrera con prerrequisitos

LOS ACIERTOS DEPENDEN DE LOS ASPIRANTES QUE CONCURSAN EN FUNCIÓN DEL CUPO, LA OFERTA Y LOS ACIERTOS DE LA GENERACIÓN QUE PRESENTA EL EXAMEN.

!!!ESTUDIA!!! PORQUE NO SABEMOS QUE PASARÁ EN EL AÑO 2018, AQUÍ SÓLO MOSTRAMOS LO QUE PASÓ EN EL 2017.

Carrera	Plantel	Sistema	Lugares disponibles en 2017	Aspirantes que concursaron por cada lugar disponible en 2017	El cupo para el ciclo 2017-2018 fue cubierto con quienes obtuvieron como aciertos mínimos:
Enfermería	Escuela Nacional de Enfermería y Obstetricia	Escolarizado	110	2037	75
	FES Iztacala	Escolarizado	121	3202	93
	FES Zaragoza	Escolarizado	159	2230	87
	FES Zaragoza Campus III, Tlaxcala	Escolarizado	52	253	66
Enfermería y Obstetricia	Escuela Nacional de Enfermería y Obstetricia	Escolarizado	103	3645	89
Enseñanza de Inglés*	FES Acatlán	Escolarizado	75	728	73
Enseñanza del Alemán como Lengua Extranjera*	FES Acatlán	SUAyED-mod. Abierta	30	6	64
		SUAyED-mod. a Distancia	27	28	48
Enseñanza del Español como Lengua Extranjera*	FES Acatlán	SUAyED-mod. Abierta	50	50	41
		SUAyED-mod. a Distancia	59	97	52
Enseñanza del Francés como Lengua Extranjera*	FES Acatlán	SUAyED-mod. Abierta	30	16	46
		SUAyED-mod. a Distancia	105	44	51

*Carrera con prerrequisitos

LOS ACIERTOS DEPENDEN DE LOS ASPIRANTES QUE CONCURSAN EN FUNCIÓN DEL CUPO, LA OFERTA Y LOS ACIERTOS DE LA GENERACIÓN QUE PRESENTA EL EXAMEN.

!!!ESTUDIA!!! PORQUE NO SABEMOS QUE PASARÁ EN EL AÑO 2018, AQUÍ SÓLO MOSTRAMOS LO QUE PASÓ EN EL 2017.

Carrera	Plantel	Sistema	Lugares disponibles en 2017	Aspirantes que concursaron por cada lugar disponible en 2017	El cupo para el ciclo 2017-2018 fue cubierto con quienes obtuvieron como aciertos mínimos:
Enseñanza del Inglés como Lengua Extranjera*	FES Acatlán	SUAYED-mod. Abierta	50	181	62
		SUAYED-mod. a Distancia	119	357	63
Enseñanza del Italiano como Lengua Extranjera*	FES Acatlán	SUAYED-mod. Abierta	30	4	56
		SUAYED-mod. a Distancia	73	10	44
Estudios Latinoamericanos	Fac. de Filosofía y Letras	Escolarizado	23	178	86
Estudios Sociales y Gestión Local	Escuela Nacional de Estudios Superiores, Unidad Morelia, Mich.	Escolarizado	33	62	54
Etnomusicología*	Fac. de Música	Escolarizado	14	53	65
Farmacia	FES Cuautitlán	Escolarizado	71	465	82
Filosofía	Fac. de Filosofía y Letras	Escolarizado	30	649	99
		SUAYED-mod. Abierta	42	301	94
	FES Acatlán	Escolarizado	27	236	79
Física	Fac. de Ciencias	Escolarizado	77	2306	110
Física Biomédica	Fac. de Ciencias	Escolarizado	15	491	107
Fisioterapia	Fac. de Medicina	Escolarizado	No se indican lugares disponibles, por ser carrera de ingreso indirecto		

*Carrera con prerrequisitos

LOS ACIERTOS DEPENDEN DE LOS ASPIRANTES QUE CONCURSAN EN FUNCIÓN DEL CUPO, LA OFERTA Y LOS ACIERTOS DE LA GENERACIÓN QUE PRESENTA EL EXAMEN.

!!!ESTUDIA!!! PORQUE NO SABEMOS QUE PASARÁ EN EL AÑO 2018, AQUÍ SÓLO MOSTRAMOS LO QUE PASÓ EN EL 2017.

Carrera	Plantel	Sistema	Lugares disponibles en 2017	Aspirantes que concursaron por cada lugar disponible en 2017	El cupo para el ciclo 2017-2018 fue cubierto con quienes obtuvieron como aciertos mínimos:
Fisioterapia	Escuela Nacional de Estudios Superiores, Unidad León, Gto.	Escolarizado	59	1425	89
Geociencias	Escuela Nacional de Estudios Superiores, Unidad Morelia, Mich.	Escolarizado	33	120	72
Geografía	Fac. de Filosofía y Letras	Escolarizado	32	281	84
		SUAyED-mod. Abierta	21	81	70
Geohistoria	Escuela Nacional de Estudios Superiores, Unidad Morelia, Mich.	Escolarizado	27	38	51
Historia	Fac. de Filosofía y Letras	Escolarizado	30	660	99
		SUAyED-mod. Abierta	26	321	88
	FES Acatlán	Escolarizado	32	366	83
Historia del Arte	Escuela Nacional de Estudios Superiores, Unidad Morelia, Mich.	Escolarizado	29	106	84
Informática	FES Cuautitlán	Escolarizado	93	585	62
	Fac. de Contaduría y Admon.	Escolarizado	No se indican lugares disponibles, por ser carrera de ingreso indirecto		
		SUAyED-mod. Abierta			
		SUAyED-mod. a Distancia			

LOS ACIERTOS DEPENDEN DE LOS ASPIRANTES QUE CONCURSAN EN FUNCIÓN DEL CUPO, LA OFERTA Y LOS ACIERTOS DE LA GENERACIÓN QUE PRESENTA EL EXAMEN.

!!!ESTUDIA!!! PORQUE NO SABEMOS QUE PASARÁ EN EL AÑO 2018, AQUÍ SÓLO MOSTRAMOS LO QUE PASÓ EN EL 2017.

Carrera	Plantel	Sistema	Lugares disponibles en 2017	Aspirantes que concursaron por cada lugar disponible en 2017	El cupo para el ciclo 2017-2018 fue cubierto con quienes obtuvieron como aciertos mínimos:
Ing. Agrícola	FES Cuautitlán	Escolarizado	104	453	66
Ing. Civil	Fac. de Ingeniería	Escolarizado	121	1911	100
	FES Acatlán	Escolarizado	94	1027	74
	FES Aragón	Escolarizado	137	1347	74
Ing. de Minas y Metalurgia	Fac. de Ingeniería	Escolarizado	20	538	105
Ing. Eléctrica y Electrónica	Fac. de Ingeniería	Escolarizado	112	2456	101
	FES Aragón	Escolarizado	54	700	85
Ing. en Alimentos	FES Cuautitlán	Escolarizado	115	1001	77
Ing. en Computación	Fac. de Ingeniería	Escolarizado	115	3399	100
	FES Aragón	Escolarizado	67	1699	87
Ing. en Energías Renovables	Instituto de Energías Renovables, Temixco, Mor.	Escolarizado	No se indican lugares disponibles, por ser carrera de ingreso indirecto		
Ing. en Sistemas Biomédicos	Fac. de Ingeniería	Escolarizado	No se indican lugares disponibles, por ser carrera de ingreso indirecto		
Ing. en Telecomunicaciones	Fac. de Ingeniería	Escolarizado	No se indican lugares disponibles, por ser carrera de ingreso indirecto		
Ing. en Telecomunicaciones, Sistemas y Electrónica	FES Cuautitlán	Escolarizado	87	1025	76

LOS ACIERTOS DEPENDEN DE LOS ASPIRANTES QUE CONCURSAN EN FUNCIÓN DEL CUPO, LA OFERTA Y LOS ACIERTOS DE LA GENERACIÓN QUE PRESENTA EL EXAMEN.

!!!ESTUDIA!!! PORQUE NO SABEMOS QUE PASARÁ EN EL AÑO 2018, AQUÍ SÓLO MOSTRAMOS LO QUE PASÓ EN EL 2017.

Carrera	Plantel	Sistema	Lugares disponibles en 2017	Aspirantes que concursaron por cada lugar disponible en 2017	El cupo para el ciclo 2017-2018 fue cubierto con quienes obtuvieron como aciertos mínimos:
Ing. Geofísica	Fac. de Ingeniería	Escolarizado	21	299	97
Ing. Geológica	Fac. de Ingeniería	Escolarizado	28	384	98
Ing. Geomática	Fac. de Ingeniería	Escolarizado	21	132	82
Ing. Industrial	Fac. de Ingeniería	Escolarizado	69	1757	102
	FES Cuautitlán	Escolarizado	40	802	81
	FES Aragón	Escolarizado	49	872	87
Ing. Mecánica	Fac. de Ingeniería	Escolarizado	59	2443	106
	FES Aragón	Escolarizado	38	881	90
Ing. Mecánica Eléctrica	FES Cuautitlán	Escolarizado	104	851	77
Ing. Mecatrónica	Fac. de Ingeniería	Escolarizado	No se indican lugares disponibles, por ser carrera de ingreso indirecto		
Ing. Petrolera	Fac. de Ingeniería	Escolarizado	58	823	90
Ing. Química	Fac. de Química	Escolarizado	53	1277	103
	FES Cuautitlán	Escolarizado	56	654	89
	FES Zaragoza	Escolarizado	92	859	87
Ing. Química Metalúrgica	Fac. Química	Escolarizado	22	321	106
Instrumentista*	Fac. de Música	Escolarizado	85	247	63

*Carrera con prerrequisitos

LOS ACIERTOS DEPENDEN DE LOS ASPIRANTES QUE CONCURSAN EN FUNCIÓN DEL CUPO, LA OFERTA Y LOS ACIERTOS DE LA GENERACIÓN QUE PRESENTA EL EXAMEN.

!!!ESTUDIA!!! PORQUE NO SABEMOS QUE PASARÁ EN EL AÑO 2018, AQUÍ SÓLO MOSTRAMOS LO QUE PASÓ EN EL 2017.

Carrera	Plantel	Sistema	Lugares disponibles en 2017	Aspirantes que concursaron por cada lugar disponible en 2017	El cupo para el ciclo 2017-2018 fue cubierto con quienes obtuvieron como aciertos mínimos:
Investigación Biomédica Básica	Fac. de Medicina	Escolarizado	No se indican lugares disponibles, por ser carrera de ingreso indirecto		
Lengua y Literaturas Hispánicas	Fac. de Filosofía y Letras	Escolarizado	30	604	108
		SUAYED-mod. Abierta	90	286	79
	FES Acatlán	Escolarizado	15	214	91
Lengua y Lit. Modernas Alemanas*	Fac. de Filosofía y Letras	Escolarizado	22	71	77
Lengua y Lit. Modernas Francesas*	Fac. de Filosofía y Letras	Escolarizado	32	95	66
Lengua y Lit. Modernas Inglesas*	Fac. de Filosofía y Letras	Escolarizado	118	481	80
		SUAYED-mod. Abierta	28	91	75
Lengua y Lit. Modernas Italianas*	Fac. de Filosofía y Letras	Escolarizado	20	65	65
Lengua y Lit. Modernas Portuguesas*	Fac. de Filosofía y Letras	Escolarizado	20	37	51

*Carrera con prerrequisitos

LOS ACIERTOS DEPENDEN DE LOS ASPIRANTES QUE CONCURSAN EN FUNCIÓN DEL CUPO, LA OFERTA Y LOS ACIERTOS DE LA GENERACIÓN QUE PRESENTA EL EXAMEN.

!!!ESTUDIA!!! PORQUE NO SABEMOS QUE PASARÁ EN EL AÑO 2018, AQUÍ SÓLO MOSTRAMOS LO QUE PASÓ EN EL 2017.

Carrera	Plantel	Sistema	Lugares disponibles en 2017	Aspirantes que concursaron por cada lugar disponible en 2017	El cupo para el ciclo 2017-2018 fue cubierto con quienes obtuvieron como aciertos mínimos:
Letras Clásicas	Fac. de Filosofía y Letras	Escolarizado	14	232	103
Lingüística Aplicada* Nueva Carrera	Escuela Nacional de Lenguas, Lingüística y Traducción	Escolarizado	20	72	74
Literatura Dramática y Teatro	Fac. de Filosofía y Letras	Escolarizado	21	623	104
Literatura Intercultural	Escuela Nacional de Estudios Superiores, Unidad Morelia, Mich.	Escolarizado	33	75	67
Manejo Sustentable de Zonas Costeras	Unidad Multidisciplinaria de Docencia e Investigación de la Fac. de Ciencias en Sisal, Yucatán	Escolarizado	No se indican lugares disponibles, por ser carrera de ingreso indirecto		
Matemáticas	Fac. de Ciencias	Escolarizado	115	767	104
Matemáticas Aplicadas	Fac. de Ciencias	Escolarizado	23	438	107
Matemáticas Aplicadas y Computación	FES Acatlán	Escolarizado	245	801	70
Medicina Veterinaria y Zootecnia	Fac. de Medicina Veterinaria y Zootecnia	Escolarizado	85	3821	108
	FES Cuautitlán	Escolarizado	92	2627	100
Médico Cirujano	Fac. de Medicina	Escolarizado	177	16542	114

*Carrera con prerequisites

LOS ACIERTOS DEPENDEN DE LOS ASPIRANTES QUE CONCURSAN EN FUNCIÓN DEL CUPO, LA OFERTA Y LOS ACIERTOS DE LA GENERACIÓN QUE PRESENTA EL EXAMEN.

!!!ESTUDIA!!! PORQUE NO SABEMOS QUE PASARÁ EN EL AÑO 2018, AQUÍ SÓLO MOSTRAMOS LO QUE PASÓ EN EL 2017.

Carrera	Plantel	Sistema	Lugares disponibles en 2017	Aspirantes que concursaron por cada lugar disponible en 2017	El cupo para el ciclo 2017-2018 fue cubierto con quienes obtuvieron como aciertos mínimos:
Médico Cirujano	FES Iztacala	Escolarizado	95	6981	111
	FES Zaragoza	Escolarizado	41	5048	114
Música y Tecnología Artística*	Escuela Nacional de Estudios Superiores, Unidad Morelia, Mich.	Escolarizado	17	118	61
Nuevas Carreras Neurociencias	Fac. de Medicina	Escolarizado	No se indican lugares disponibles, por ser carrera de ingreso indirecto		
Nanotecnología	Centro de Nanociencias y Nanotecnología, Ensenada, B.C.	Escolarizado	No se indican lugares disponibles, por ser carrera de ingreso indirecto		
Nuevas Carreras Negocios Internacionales	Fac. de Contaduría y Admon.	Escolarizado	Se ofertará por primera vez en el Concurso de Selección Febrero 2018. Es una carrera de ingreso indirecto. Fecha de aprobación: 30 de agosto de 2017.		
Odontología	Escuela Nacional de Estudios Superiores, Unidad León, Gto.	Escolarizado	78	1113	80
Optometría	FES Iztacala	Escolarizado	39	680	79
	Escuela Nacional de Estudios Superiores, Unidad León, Gto. Nueva Carrera	Escolarizado	38	133	64
Pedagogía	Fac. de Filosofía y Letras	Escolarizado	83	1546	86
		SUAyED-mod. Abierta	33	614	78
		SUAyED-mod. a Distancia	390	1011	86

*Carrera con prerrequisitos

LOS ACIERTOS DEPENDEN DE LOS ASPIRANTES QUE CONCURSAN EN FUNCIÓN DEL CUPO, LA OFERTA Y LOS ACIERTOS DE LA GENERACIÓN QUE PRESENTA EL EXAMEN.

!!!ESTUDIA!!! PORQUE NO SABEMOS QUE PASARÁ EN EL AÑO 2018, AQUÍ SÓLO MOSTRAMOS LO QUE PASÓ EN EL 2017.

Carrera	Plantel	Sistema	Lugares disponibles en 2017	Aspirantes que concursaron por cada lugar disponible en 2017	El cupo para el ciclo 2017-2018 fue cubierto con quienes obtuvieron como aciertos mínimos:
Pedagogía	FES Acatlán	Escolarizado	44	1476	79
	FES Aragón	Escolarizado	79	2423	78
Piano*	Fac. de Música	Escolarizado	30	84	66
Planificación para el Desarrollo Agropecuario	FES Aragón	Escolarizado	88	357	66
Psicología	Fac. de Psicología	Escolarizado	72	5789	108
		SUAyED-mod. Abierta	174	1856	78
	FES Iztacala	Escolarizado	99	3302	94
		SUAyED-mod. a Distancia	685	2237	84
	FES Zaragoza	Escolarizado	110	1884	89
FES Zaragoza, Campus III, Tlaxcala	Escolarizado	35	208	69	
Química	Fac. de Química	Escolarizado	28	801	106
	FES Cuautitlán	Escolarizado	32	371	90
Química de Alimentos	Fac. de Química	Escolarizado	43	909	99

*Carrera con prerrequisitos

LOS ACIERTOS DEPENDEN DE LOS ASPIRANTES QUE CONCURSAN EN FUNCIÓN DEL CUPO, LA OFERTA Y LOS ACIERTOS DE LA GENERACIÓN QUE PRESENTA EL EXAMEN.

!!!ESTUDIA!!! PORQUE NO SABEMOS QUE PASARÁ EN EL AÑO 2018, AQUÍ SÓLO MOSTRAMOS LO QUE PASÓ EN EL 2017.

Carrera	Plantel	Sistema	Lugares disponibles en 2017	Aspirantes que concursaron por cada lugar disponible en 2017	El cupo para el ciclo 2017-2018 fue cubierto con quienes obtuvieron como aciertos mínimos:
Química Farmacéutico Biológica	Fac. de Química	Escolarizado	56	2712	109
	FES Zaragoza	Escolarizado	51	2102	98
Química Industrial	FES Cuautitlán	Escolarizado	56	522	78
Relaciones Internacionales	Fac. de Ciencias Polít. y Soc.	Escolarizado	52	3191	106
		SUAyED-mod. Abierta	49	419	76
		SUAyED-mod. a Distancia	134	470	65
	FES Acatlán	Escolarizado	39	1922	102
		SUAyED-mod. Abierta	80	270	60
	FES Aragón	Escolarizado	51	2392	95
SUAyED-mod. Abierta		33	227	71	
Sociología	Fac. de Ciencias Polít. y Soc.	Escolarizado	28	518	91
		SUAyED-mod. Abierta	47	189	65
		SUAyED-mod. a Distancia	166	226	58
	FES Acatlán	Escolarizado	26	361	75
	FES Aragón	Escolarizado	28	406	82

LOS ACIERTOS DEPENDEN DE LOS ASPIRANTES QUE CONCURSAN EN FUNCIÓN DEL CUPO, LA OFERTA Y LOS ACIERTOS DE LA GENERACIÓN QUE PRESENTA EL EXAMEN.

!!!ESTUDIA!!! PORQUE NO SABEMOS QUE PASARÁ EN EL AÑO 2018, AQUÍ SÓLO MOSTRAMOS LO QUE PASÓ EN EL 2017.

Carrera	Plantel	Sistema	Lugares disponibles en 2017	Aspirantes que concursaron por cada lugar disponible en 2017	El cupo para el ciclo 2017-2018 fue cubierto con quienes obtuvieron como aciertos mínimos:
Teatro y Actuación*	Centro Universitario de Teatro	Escolarizado	8	676	72
Tecnología	Centro de Física Aplicada y Tecnología Avanzada (CFATA), Juriquilla, Qro.	Escolarizado	No se indican lugares disponibles, por ser carrera de ingreso indirecto		
	FES Cuautitlán	Escolarizado			
Tecnologías para la Información en Ciencias	Escuela Nacional de Estudios Superiores, Unidad Morelia, Mich.	Escolarizado	32	78	63
Trabajo Social	Escuela Nacional de Trabajo Social	Escolarizado	265	2872	68
		SUAyED-mod. a Distancia	215	731	73
Traducción* Nueva Carrera	Escuela Nacional de Lenguas, Lingüística y Traducción	Escolarizado	20	615	99
Urbanismo	Fac. de Arquitectura	Escolarizado	No se indican lugares disponibles, por ser carrera de ingreso indirecto		

*Carrera con prerrequisitos



DGAE
UNAM

INGRESO AL POSGRADO

¿POR QUÉ ESTUDIAR UN POSGRADO?

La Universidad te ofrece una oportunidad que puede impactar positivamente en muchos aspectos de tu vida laboral, personal y profesional.

Obtener un grado académico te abrirá puertas en cualquier sector productivo de tu campo de interés y podrás obtener un puesto de trabajo más acorde con tus intereses y tu formación, porque habrás profundizado tus conocimientos y habrás adquirido habilidades más especializadas.

Si tu interés está en la investigación, recibirás la formación que te permitirá contribuir al avance científico y humanístico del país.

Además, tener estudios de posgrado supone la posibilidad de que tu trabajo sea mejor remunerado y que alcances posiciones de mayor responsabilidad; cada día es más frecuente que en los sectores público y privado se solicite que sus empleados tengan un grado académico, por lo que contar con una especialización, una maestría o un doctorado, eleva la probabilidad de que obtengas un mejor salario.

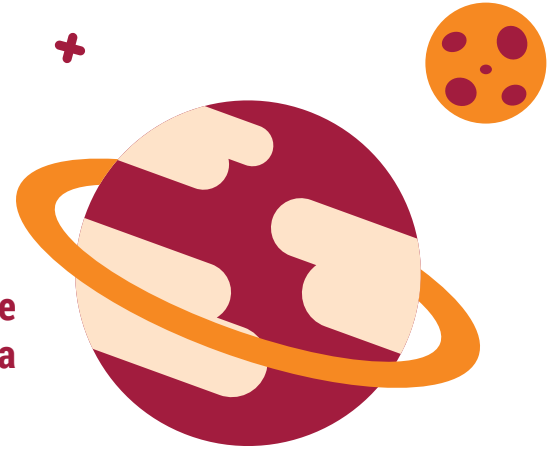

LOS ESTUDIOS DE POSGRADO QUE LA UNAM OFRECE, ESTÁN INTEGRADOS POR:

42 Programas de Posgrado que incluyen 147 Planes de Estudio de Maestría y Doctorado además de 20 programas de Especialización con 253 Orientaciones.

Consulta las Especialidades, Maestrías y Doctorados que se imparten en la UNAM en:

<http://www.posgrado.unam.mx>

ESPECIALIZACIONES, MAESTRÍAS Y DOCTORADOS QUE SE IMPARTEN EN LA UNAM 2017

ESPECIALIZACIONES	
CIENCIAS FÍSICO-MATEMÁTICAS Y DE LAS INGENIERÍAS	
Especialización en Ciencia e Ingeniería de la Computación	Especialización en Geotécnia
Especialización en Sistemas de Calidad	Especialización en Tecnología Digital para la Enseñanza de Matemáticas
Programa de Especialización en Puentes	Programa de la Especialización en Estadística Aplicada
Programa Único de Especializaciones de Ingeniería	Programa Único de Especializaciones en Ciencias Biológicas, Físicas y Matemáticas
CIENCIAS BIOLÓGICAS, QUÍMICAS Y DE LA SALUD	
Especialización en Endoperiodontología	Especialización en Enfermería Nefrológica
Especialización en Estomatología Pediátrica	Especialización en Farmacia Hospitalaria y Clínica
Especialización en Microscopía Electrónica en Ciencias Biológicas	Especialización en Ortodoncia
Especialización en Producción de Ovinos y Caprinos	Especialización en Valuación Rural
Plan Único de Especialización en Enfermería	Plan Único en Especializaciones Médicas
Programa de Especialización en Bioquímica Clínica	Programa de Especialización en Estomatología del Niño y del Adolescente
Programa de Especialización en Estomatología en Atención Primaria	Programa de Especialización en Medicina Veterinaria y Zootecnia
Programa de Especialización en Salud del Trabajo	Programa de Especializaciones en Farmacia Industrial
Programa de Especializaciones en Odontología	Programa Único de Especializaciones en Psicología
Programa Único de Especializaciones Odontológicas	
CIENCIAS SOCIALES	
Especialización en Costos de la Construcción	Especialización en Instituciones Administrativas de Finanzas Públicas
Programa Único de Especializaciones en Derecho	Programa de Especialización en Trabajo Social
Programa Único de Especializaciones en Ciencias de la Administración	Programa Único de Especializaciones en Ciencias Políticas y Sociales
Programa Único de Especializaciones en Economía	
HUMANIDADES Y ARTES	
Programa de Especialización en Enseñanza de Español como Lengua Extranjera	Especialización en Historia del Arte
Programa Único de Especializaciones en Arquitectura (PUEA)	

MAESTRÍAS

CIENCIAS FÍSICO-MATEMÁTICAS Y DE LAS INGENIERÍAS

Maestría en Ciencia e Ingeniería de la Computación	Maestría en Ciencia e Ingeniería de Materiales
Maestría en Ciencias (Astrofísica)	Maestría en Ciencias (Física Médica)
Maestría en Ciencias (Física)	Maestría en Ciencias de la Tierra
Maestría en Ciencias Matemáticas	Maestría en Ingeniería

CIENCIAS BIOLÓGICAS, QUÍMICAS Y DE LA SALUD

Maestría en Ciencias Biológicas	Maestría en Ciencias (Neurobiología)
Maestría en Ciencias Bioquímicas	Maestría en Ciencias de la Producción y de la Salud Animal
Maestría en Ciencias de la Sostenibilidad	Maestría en Ciencias del Mar y Limnología
Maestría en Ciencias Médicas, Odontológicas y de la Salud	Maestría en Ciencias Químicas
Maestría en Enfermería	Maestría en Medicina Veterinaria y Zootecnia
Maestría en Psicología	

CIENCIAS SOCIALES

Maestría en Administración	Maestría en Alta Dirección
Maestría en Antropología	Maestría en Auditoría
Maestría en Comunicación	Maestría en Demografía Social
Maestría en Derecho	Maestría en Economía
Maestría en Estudios en Relaciones Internacionales	Maestría en Estudios Latinoamericanos
Maestría en Estudios México-Estados Unidos	Maestría en Estudios Políticos y Sociales
Maestría en Finanzas	Maestría en Geografía
Maestría en Gobierno y Asuntos Públicos	Maestría en Informática Administrativa
Maestría en Política Criminal	Maestría en Trabajo Social

HUMANIDADES Y ARTES

Maestría en Arquitectura	Maestría en Artes Visuales
Maestría en Bibliotecología y Estudios de la Información	Maestría en Cine Documental
Maestría en Diseño Industrial	Maestría en Diseño y Comunicación Visual
Maestría en Docencia en Artes y Diseño	Maestría en Docencia para la Educación Media Superior (MADEMS)
Maestría en Estudios Mesoamericanos	Maestría en Filosofía
Maestría en Filosofía de la Ciencia	Maestría en Historia
Maestría en Historia del Arte	Maestría en Letras
Maestría en Lingüística Aplicada	Maestría Lingüística Hispánica
Maestría en Música	Maestría en Pedagogía
Maestría en Urbanismo	

DOCTORADOS

CIENCIAS FÍSICO-MATEMÁTICAS Y DE LAS INGENIERÍAS

Doctorado en Ciencia e Ingeniería de la Computación	Doctorado en Ciencia e Ingeniería de Materiales
Doctorado en Ciencias (Astrofísica)	Doctorado en Ciencias (Física)
Doctorado en Ciencias de la Tierra	Doctorado en Ciencias Matemáticas
Doctorado en Ingeniería	

CIENCIAS BIOLÓGICAS, QUÍMICAS Y DE LA SALUD

Doctorado en Ciencias Biológicas	Doctorado en Ciencias Biomédicas
Doctorado en Ciencias Bioquímicas	Doctorado en Ciencias de la Producción y de la Salud Animal
Doctorado en Ciencias de la Sostenibilidad	Doctorado en Ciencias del Mar y Limnología
Doctorado en Ciencias Médicas, Odontológicas y de la Salud	Doctorado en Ciencias Químicas
Doctorado en Psicología	

CIENCIAS SOCIALES

Doctorado en Antropología	Doctorado en Ciencias de la Administración
Doctorado en Ciencias Políticas y Sociales	Doctorado en Derecho
Doctorado en Economía	Doctorado en Estudios Latinoamericanos
Doctorado en Geografía	

HUMANIDADES Y ARTES

Doctorado en Arquitectura	Doctorado en Artes y Diseño
Doctorado en Bibliotecología y Estudios de la Información	Doctorado en Estudios Mesoamericanos
Doctorado en Filosofía	Doctorado en Filosofía de la Ciencia
Doctorado en Historia	Doctorado en Historia del Arte
Doctorado en Letras	Doctorado en Lingüística
Doctorado en Música	Doctorado en Pedagogía
Doctorado en Urbanismo	

DIRECTORIO UNAM

DR. ENRIQUE GRAUE WIECHERS
RECTOR

DR. LEONARDO LOMELÍ VANEGAS
SECRETARIO GENERAL

ING. LEOPOLDO SILVA GUTIÉRREZ
SECRETARIO ADMINISTRATIVO

DR. ALBERTO KEN OYAMA NAKAGAWA
SECRETARIO DE DESARROLLO INSTITUCIONAL

MTRO. JAVIER DE LA FUENTE HERNÁNDEZ
SECRETARIO DE ATENCIÓN A LA
COMUNIDAD UNIVERSITARIA

DRA. MÓNICA GONZÁLEZ CONTRÓ
ABOGADA GENERAL

LIC. IVONNE RAMÍREZ WENCE
DIRECTORA GENERAL DE ADMINISTRACIÓN ESCOLAR



DGAE
UNAM

UnAm
La Universidad
de la Nación

© UNAM / SECRETARÍA GENERAL / DGAE

RESPONSABLE

LIC. IVONNE RAMÍREZ WENCE

COORDINACIÓN

C. GLORIA IBETT GONZÁLEZ PARADA

SISTEMATIZACIÓN DE LA INFORMACIÓN

LIC. JUAN DEL CARMEN ZEPEDA SILVA
ACT. JORGE ALEJANDRO PACHECO CORONA

DISEÑO Y CUIDADO DE LA EDICIÓN

LIC. LAURA LORENA ESCOBEDO CEDILLO
LIC. ALEJANDRA P. RODRÍGUEZ CANALES

IMPRESIÓN: LITOGRAFÍA MIER Y CONCHA

MÉXICO, CD.MX., OCTUBRE DE 2017
3570 EJEMPLARES