



SECRETARÍA GENERAL

DGOAE

DIRECCIÓN GENERAL DE ORIENTACIÓN
Y ATENCIÓN EDUCATIVA



**LOS SERVICIOS EDUCATIVOS DE LA UNAM: SERVICIOS DE LA
DIRECCIÓN GENERAL DE ORIENTACIÓN Y ATENCIÓN EDUCATIVA**



DIRECCIÓN GENERAL DE ORIENTACIÓN
Y ATENCIÓN EDUCATIVA



Acuerdo del Sr. Rector, Dr. Enrique Graue Wiechers

10 de Diciembre de 2015

Crea y establecen las funciones y estructura de la
Secretaría de Atención a la Comunidad Universitaria
y se establece la

**DIRECCIÓN GENERAL DE ORIENTACIÓN Y ATENCIÓN
EDUCATIVA (antes DGOSE)**

Acuerdo del Sr. Rector, Dr. Enrique Graue Wiechers

5 de noviembre de 2018

Reorganiza la Estructura Administrativa de la UNAM
DGOAE se adscribe a la SECRETARÍA GENERAL



DIRECCIÓN GENERAL DE ORIENTACIÓN
Y ATENCIÓN EDUCATIVA



DIRECCIÓN GENERAL DE ORIENTACIÓN Y ATENCIÓN EDUCATIVA (DGOAE)

Apoyar la permanencia y desempeño académicos de las y los alumnos, su vinculación social y laboral con atención a su mejor relación personal y familiar con el entorno y su formación ciudadana



FUNCIONES PRINCIPALES

- Coadyuvar en el diseño, desarrollo e impulso de políticas universitarias en materia de orientación educativa, servicio social, bolsa de trabajo, becas y reconocimientos para alumnos,
- Brindar información acerca de servicios y programas de la Universidad y de otras instituciones públicas, sociales y privadas que atienden asuntos y problemas de la población juvenil.
- Apoyar la permanencia y desempeño académico de los alumnos, su vinculación social y laboral.



PROGRAMAS Y SERVICIOS

- BECAS
- ORIENTACIÓN EDUCATIVA
- SERVICIO SOCIAL
- BOLSA UNIVERSITARIA DE TRABAJO
- RECONOCIMIENTOS
- CENTRO DE ORIENTACIÓN EDUCATIVA





Anualmente la DGOAE atiende aproximadamente

- BECAS:
 - 270,965 becas
 - Más de 47 modalidades
- ORIENTACIÓN EDUCATIVA:
 - Recibe anualmente 390,000 visitas a sitios especializados y Exposición de Orientación Vocacional
- COE:
 - Recibe anualmente 80,000 visitas a su sitio (Oferta Educativa y Orientación Especializada)
 - 44,000 evaluaciones (PROUNAM, SEIVOC Y MEPSI)





Anualmente la DGOAE atiende aproximadamente



- SERVICIO SOCIAL:
 - 5,023 programas
- BOLSA UNIVERSITARIA DE TRABAJO:
 - 20,767 egresados y alumnos atendidos
- PREMIOS Y DISTINCIONES:
 - 3,156 alumnos participantes





DIRECCIÓN GENERAL DE ORIENTACIÓN
Y ATENCIÓN EDUCATIVA



Orientación Educativa





Funciones de la Dirección de Orientación Educativa

Coordinar y desarrollar programas de orientación educativa, en el marco de los objetivos trazados en el PDI.

Programa de fortalecimiento al Bachillerato





Subprogramas

- Integración y adaptación (Bienvenida)
- Apoyo al aprendizaje
- Toma de decisiones
- Equidad de Género y Prevención de la violencia
- Formación y Actualización: “Jueves de orientación para orientadores”



Estrategias



Análisis de la
demanda

Detección de
necesidades de
orientación



Trabajo colaborativo
GROE



Intervención
individual
Grupal y Masiva

Modelo de orientación con perspectiva de género



DIRECCIÓN GENERAL DE ORIENTACIÓN
Y ATENCIÓN EDUCATIVA



Acciones presenciales

Taller de ciencia para jóvenes
Centro de Geociencias UNAM,
campus Juriquilla.

2011-2021

400 alumnos orientados

Taller de ciencia para jóvenes
Plantel Vallejo 30 alumnos

Minitalleres
Orientamóvil
Videocharlas

Videoconferencias

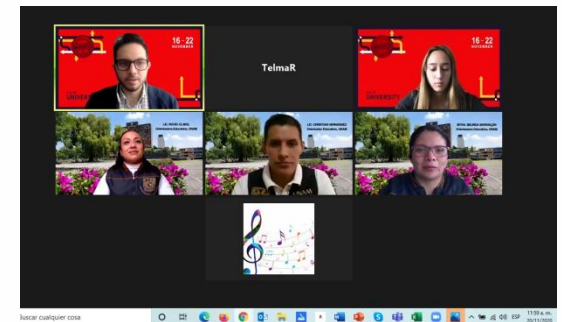
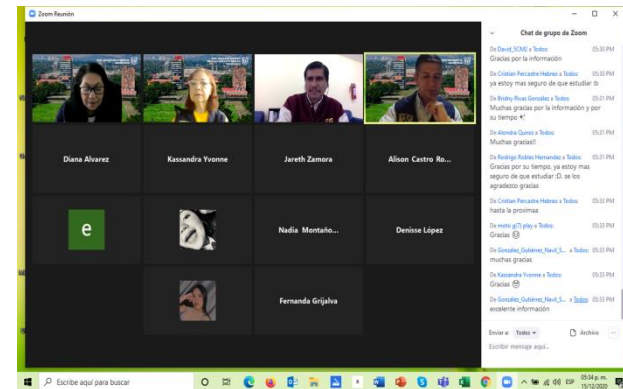



Acciones a distancia

Portal UNAMORIENTA

(71,000 visitantes)

Sitio especializado de orientación vocacional

Micrositios de 36 entidades académicas

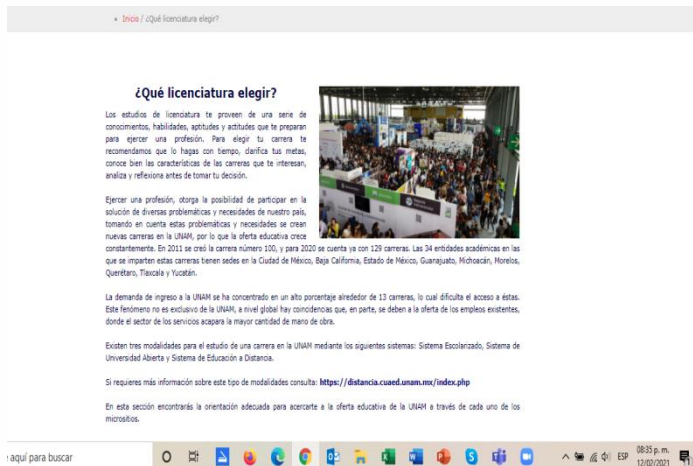

Sitios de Orientación de las Escuelas, Facultades, Centros e Institutos

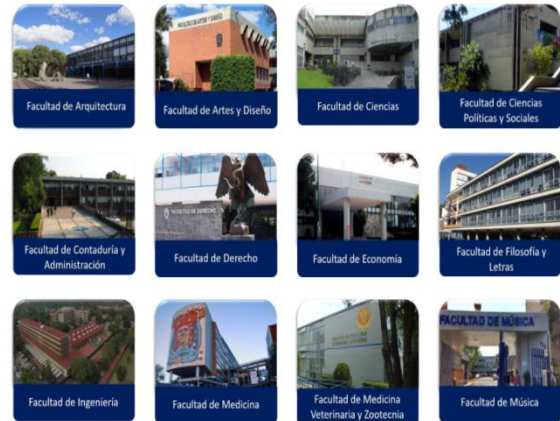



Eventos masivos a distancia

WEBINAR de orientación vocacional “Al encuentro del mañana” Octubre 2020

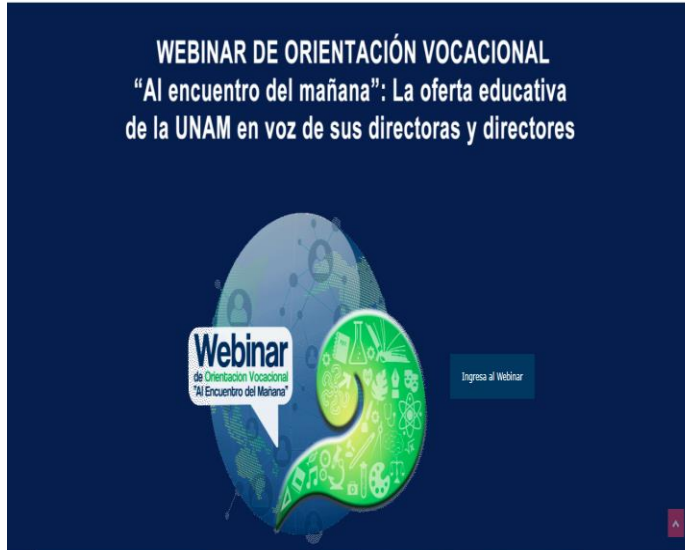

La transmisión será a través de Facebook Live, en nuestro Facebook:
f Orientación y Atención Educativa





DIRECCIÓN GENERAL DE ORIENTACIÓN
Y ATENCIÓN EDUCATIVA



Eventos masivos a distancia

8 AL 26 MARZO 2021

Primera semana: Las escuelas y facultades abren sus puertas
Abierto a todo público www.orienta.unam.mx/UNAMORIENTA/

Segunda semana: Los estudiantes te orientan
Solo estudiantes UNAM www.orienta.unam.mx/UNAMORIENTA/registro Cisco Webex

Tercera semana: Los profesores hablarán de las carreras y las profesiones
Abierto a todo público Orientación y Atención Educativa Orienta UNAM
<https://www.youtube.com/c/OrientacionyAtencionEducativaOrientaUNAM>

Síguenos en cada sesión en: Orientación y Atención Educativa
Transmisiones en vivo <https://www.facebook.com/dgoae.unam/>

www.orienta.unam.mx/UNAMORIENTA/

ORIENTATÓN UNAM

“Las entidades académicas abren sus puertas y los estudiantes te orientan”

Secretaría General

DGOAE

Punta Puma

Estamos juntos, somos fuertes

8 al 26 de marzo, 2021 Audiencia en vivo 8,219 personas



“El estudiante orienta al estudiante”



ORIENTATÓN | Paneles de Alumnos | Área II

Paneles de estudiantes Cisco Webex

CCH 784
ENP 3,285



ORIENTATÓN | Paneles de Alumnos | Área II

2174 visualizaciones • Emitido en directo el 17 mar 2021

73 5 COMPARTIR GUARDAR

Reproducción del chat destacado

- especialidades existen?
- 661 MACHADO SARABIA Ana Laura ¿como fue el cambio de carrera en la facultad de química?
- Brenda Michelle Velazquez Cruz: Hola! me gustaría preguntar ¿hicieron examen para entrar a la carrera que querían o hicieron uso del pase reglamentado? ¿recomiendan hacer ambas cosas?
- Brenda Michelle Velazquez Cruz: si recomiendan el examen ¿algún curso o método para prepararse? mil gracias!!
- Camila Spoks: Para Magdalena: ¿Qué recomendaciones darías para los que queremos/quieren estudiar MVZ?
- LIBIA GOMEZ: Bienvenidas todas sus preguntas, al final de las rondas las podremos plantear :)
- Lalo Rodriguez Gonzalez: Para veterinaria si hay oportunidad de trabajo?
- Juan pablo Caudillo falcon: pongan sala
- Ruiz Rosales Adriana: Buenas T
- Romero Meza Esmeralda: EPO 121 4.11
- Ponciano Beltrán Luis Daniel: Para los de medicina: Cuando tienes que trabajar bajo presión, ¿cómo te sientes?
- Angel Rivera: muñaño :]



“Las y los profesores te orientan para elegir tu carrera”



24 marzo

Facebook



Jornada de
Orientación
Vocacional





DIRECCIÓN GENERAL DE ORIENTACIÓN Y ATENCIÓN EDUCATIVA



Más de 109,140 visitas al sitio durante el evento



Exposición Virtual de Orientación Vocacional

Al Encuentro del Mañana 2021

Virtual



Del 25 al 30 de octubre 2021

www.alencuentrodelmanana.unam.mx

Secretaría General **DGOAE**
Dirección General de Orientación y Atención Educativa

iDecide tu futuro!

Vigésimo cuarta
Exposición de Orientación Vocacional
Al Encuentro del Mañana 2021
Virtual

La UNAM y las instituciones públicas más importantes,
reunidas en un solo evento
Oferta educativa de escuelas privadas

¿Qué bachillerato estudiar?
¿Qué licenciatura elegir?
¿Qué Posgrado cursar?

Octubre 2021

Dirigida a estudiantes de secundaria, bachillerato y licenciatura

<https://alencuentrodelmanana.unam.mx>



DIRECCIÓN GENERAL DE ORIENTACIÓN
Y ATENCIÓN EDUCATIVA



Centro de Orientación Educativa





Objetivos

- ✓ Brindar **información** actualizada de los servicios y apoyos que ofrece la UNAM y otras instituciones de los sectores público, social y privado que atienden asuntos de la población juvenil.
- ✓ Proporcionar **orientación y atención** individual y grupal en materia de orientación educativa.
 - ✓ Personal
 - ✓ Vocacional
 - ✓ Académica
 - ✓ Laboral



Necesidades del alumnado:

- Aprender a manejar mi tiempo y organizar mis actividades.
- Conocer algunas estrategias de estudio para mejorar mi desempeño académico.
- Herramientas para manejar el estrés.
- Desarrollar habilidades de lectura y escritura académica.
- Seleccionar un Posgrado.
- Aprender a ser un alumno Resiliente.
- Desarrollar estrategias de aprendizaje a distancia.
- Tomar la decisión de cambiar de carrera.
- Manejar con asertividad mis emociones y sentimientos.
- Mejorar la relación y comunicación con mis padres.

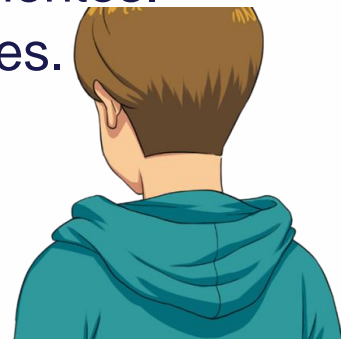



DIRECCIÓN GENERAL DE ORIENTACIÓN
Y ATENCIÓN EDUCATIVA



DGOAE TE ORIENTA



Sitio **CENTRO DE ORIENTACIÓN EDUCATIVA 2022**

<http://dgoae.unam.mx/COE/>

COE virtual
Charlas de Orientación Educativa
Infografías
Videos
Testimonios
Instrumentos.



<https://www.dgoae.servicios.unam.mx/COE/TeOrienta/>

COE EN LÍNEA

- 30 orientador@s
- 8 consejeros

Usuaris y usuarios: **2, 278**
7,578 sesiones





CURSOS Y TALLERES COE

<https://orienta.unam.mx/oferta/CursosOnLine/>

- Elección de Carrera
- Cambio de Carrera
- Estrategias de Aprendizaje
- Manejo de estrés
- Dependencia Emocional
- Cómo ser un alumno(a) resiliente
- Lectura y Escritura Académica





VIDEOCONFERENCIAS

DGOAE te orienta Jóvenes UNAM:

Lunes de 17:00 a 19:00 horas.

Facebook Orientación y Atención Educativa
de la DGOAE.

<https://www.facebook.com/dgoae.unam>

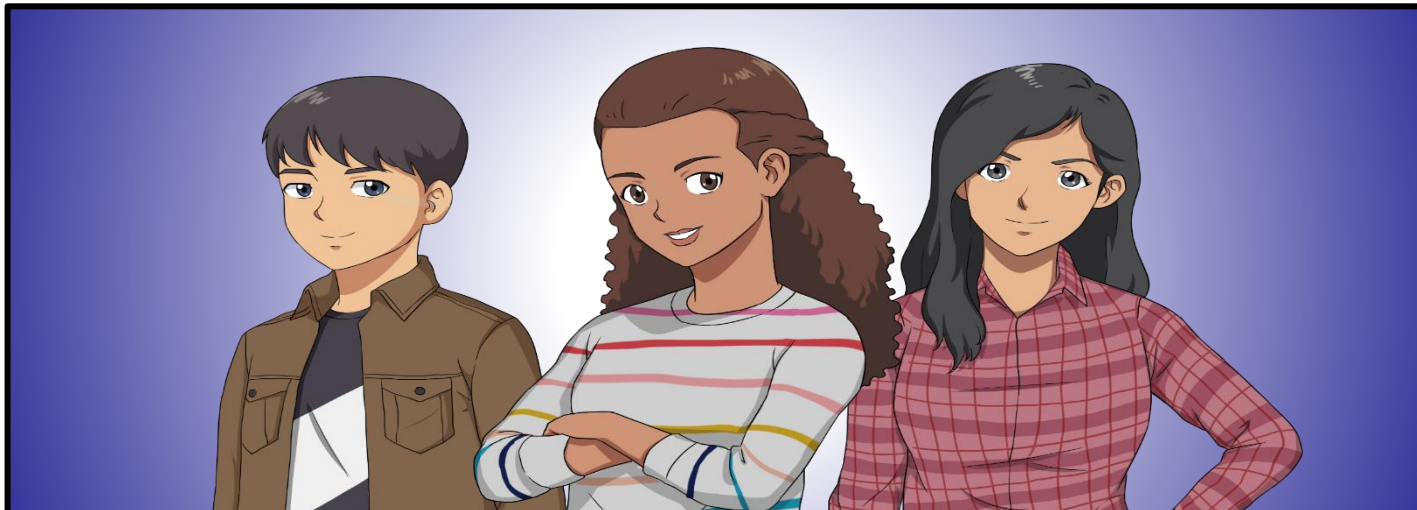
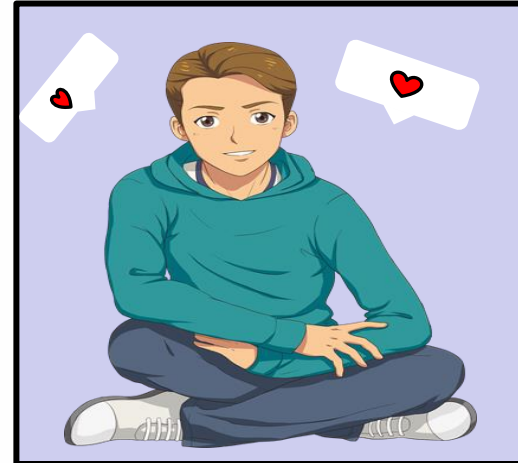



DGOAE te orienta Escuela para
padres y madres
viernes de 16:00 a 18:00 horas.

Facebook Orientación y Atención
Educativa de la DGOAE.

<https://www.facebook.com/dgoae.unam>

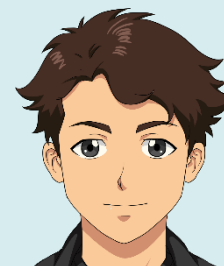



DIRECCIÓN GENERAL DE ORIENTACIÓN
Y ATENCIÓN EDUCATIVA



Becas y Enlace con la Comunidad



Prontuario de Becas

Dirección General
de Orientación
y Atención Educativa



DGOAE 

UNIVERSIDAD NACIONAL AUTÓNOMA DE MÉXICO
SECRETARÍA GENERAL
DIRECCIÓN GENERAL DE ORIENTACIÓN Y ATENCIÓN EDUCATIVA
DIRECCIÓN DE BECAS Y ENLACE CON LA COMUNIDAD





Comité Institucional de Becas de la UNAM

- Grupo de responsables de Becas de Escuelas y Facultades
- Patrocinadores de Becas
- Vinculación con Instituciones y Dependencias Universitarias y extrauniversitarias
 - Reglas de operación
 - Convocatorias
 - Sistema INTEGRÁ
 - Evaluaciones anuales



Procedimiento de becas

DIRECCIÓN GENERAL DE ORIENTACIÓN
Y ATENCIÓN EDUCATIVA



1

Publicación

Se publican las reglas de operación de las diferentes modalidades de becas.

2

Requisitos

Se establecen los requisitos, criterios y características de la Beca.

3

Registro

Los alumnos registrarán su solicitud de beca a través del Portal del Becario

integra

4

Selección

Se integran las solicitudes de beca que cumplen con los requisitos.

5

Publicación de resultados

La consulta de resultados, está disponible en los medios electrónicos de difusión de cada plantel y Portal del Becario.



DGOAE



CORREOS DE ATENCIÓN POR MODALIDAD DE BECA

■ Becas para Titulación:

Egresados Alto Rendimiento, Egresados Especialidad, Egresados Extemporáneos, Egresados Proyectos De Investigación
becas_titulacion@unam.mx

■ Beca para disminuir el Bajo Rendimiento Académico (BDBRA):

beca_bdbra@unam.mx

■ Programa de Apoyo Nutricional:

apoyonutricional@unam.mx

■ Beca Para Grupos Vulnerables Provenientes De Zonas Marginadas del País:

beca_gruposvulnerables@unam.mx

■ Beca De Fortalecimiento Académico para Las Mujeres Universitarias:

becariospfel@unam.mx

■ Beca De Fortalecimiento Académico de los Estudios de Licenciatura Y Beca de Alta Exigencia Académica:

becariospfel@unam.mx

■ Beca de Excelencia Bécalos:

becalosexcelencia@gmail.com

■ Beca Idiomas

becaidiomadgoae@gmail.com

■ Beca Universal Benito Juárez:

becabenitojuarez.unam@gmail.com

■ Beca para los Trabajadores AAPAUNAM:

fmcastro@unam.mx

■ Beca de Manutención

manutencionunamoficial@gmail.com

■ Sistema de Enlace con la Comunidad Estudiantil (SECE)

enlaceestudiantil@unam.mx

■ Beca de Desarrollo Social de Permanencia Escolar:

becapermanencia.unam@gmail.com

■ Beca para Alumnos Deportistas de Equipos Representativos de la UNAM:

apoyoalestudiante@deporte.unam.mx
becaequiposrepre@unam.mx

■ Beca de Conectividad UNAM:

becaconectividadunam@gmail.com

■ Beca Tu Tablet para Estudiar UNAM:

beca.tutablenam@gmail.com

■ Beca HumanidadEs Solidaria:

becahumanidadessolidaria.unam@gmail.com

Puedes ponerte en contacto con nosotros, a través de los siguientes correos, envía :

- Nombre completo
- Curp
- Plantel y Carrera (si aplica)
- Número de cuenta UNAM
- Descripción de la problemática y si lo requiere una captura de pantalla





Estrategias de información a través de las TIC'S

- Mantenimiento de la comunicación con los enlaces responsables de becas en los diferentes planteles mediante el grupo de WhatsApp, para atender con prontitud las dudas y solicitudes de información.
- Actualización constante del portal del becario www.becarios.unam.mx , incluyendo banners con la información relevante sobre los diferentes procesos de becas en curso, preguntas frecuentes, semáforo en el que los alumnos obtienen información detallada sobre programas de becas de bachillerato, licenciatura, posgrado y becas para egresados.
- Mediante el portal del becario, los enlaces de becas en los planteles acceden mediante una clave y contraseña, a un apartado diseñado específicamente para ellos.
- Utilización de las redes sociales (facebook y twitter) para mantener una estrecha comunicación con los becarios, además del Portal www.enlaceestudiantil.unam.mx y los Correos Electrónicos: becarios@unam.mx y enlaceestudiantil@unam.mx e para dar a conocer todo tipo de información relevante, eventos y comunicados a la comunidad universitaria.
- Capacitación para enlaces de becas.



DIRECCIÓN GENERAL DE ORIENTACIÓN
Y ATENCIÓN EDUCATIVA



Coordinación de Sistemas





Módulos del Sistema **Integra**

326,000 alumnos registrados

- Consultas
- Administrar correo
- Conclusión Titulación
- Postulación Aspirantes
- Reporte Responsables
- Reporte Encuestas
- Reporte Conclusión Titulación
- Reporte Postulación

Módulos de Configuración:

- Cambiar Correo
- Cambiar Contraseña



DIRECCIÓN GENERAL DE ORIENTACIÓN
Y ATENCIÓN EDUCATIVA



Servicio Social y Voluntariado





Objetivo Servicio Social

Promovemos el desarrollo profesional e integral del pasante y del alumnado universitario mediante el compromiso social, activo y solidario en la solución de problemas y necesidades del país, a través de actitudes cívicas, críticas y propositivas en favor de la consolidación de cuadros de excelencia humana.

Por ello, impulsamos el Servicio Social considerando tres ámbitos: Formativo, Social y Retributivo con programas específicos de acuerdo con los ejes de acción de la Universidad. Éstos atienden los temas prioritarios de la agenda nacional, además de completar la formación profesional y personal del estudiante universitario.

Grupo de trabajo de Responsables de Servicio Social

- **Agenda de Trabajo**
 - Reuniones mensuales, segundo martes de cada mes en la Unidad de Seminarios, **Comisiones internas de trabajo.**
 - Lineamientos y Normas de Operación
 - Evaluación y Seguimiento
 - Vinculación con Instancias Receptoras





Voluntariado UNAM

¿De Dónde Surge?

- Del interés de las y los jóvenes desde el bachillerato para contribuir en la construcción de un México más justo.
- La necesidad de reconocer el compromiso social de la comunidad universitaria.
- Nuestro interés de visibilizar las habilidades, capacidades, talento, creatividad, compromiso y voluntad de las y los universitarios.
- De la vasta experiencia universitaria en el desarrollo de proyectos y acciones solidarias, voluntarias, innovadoras y de gran impacto que no son programas de Servicio Social.



Dirección de Planeación

- Bolsa Universitaria de Trabajo
- Prácticas Profesionales
- Equidad de género y prevención de la violencia





Modelo basado en competencias: vinculación e inserción laboral

20,767 alumnos atendidos

Capacitación talleres y conferencias (presenciales y en línea)

- Identificar competencias y motivaciones laborales
- Elaborar un currículum
- Preparar entrevistas con mayores posibilidades de éxito

Vinculación con empleadores

- Sistema automatizado
- Reclutamientos (presenciales y en línea)
- Feria del Empleo UNAM y Encuentro Virtual de Empleabilidad

Asesoría y acompañamiento mejora de la empleabilidad

- Identificación de competencias, fortalezas, motivaciones y áreas de oportunidad
- Elaborar un currículum efectivo
- Preparar para una entrevista de trabajo

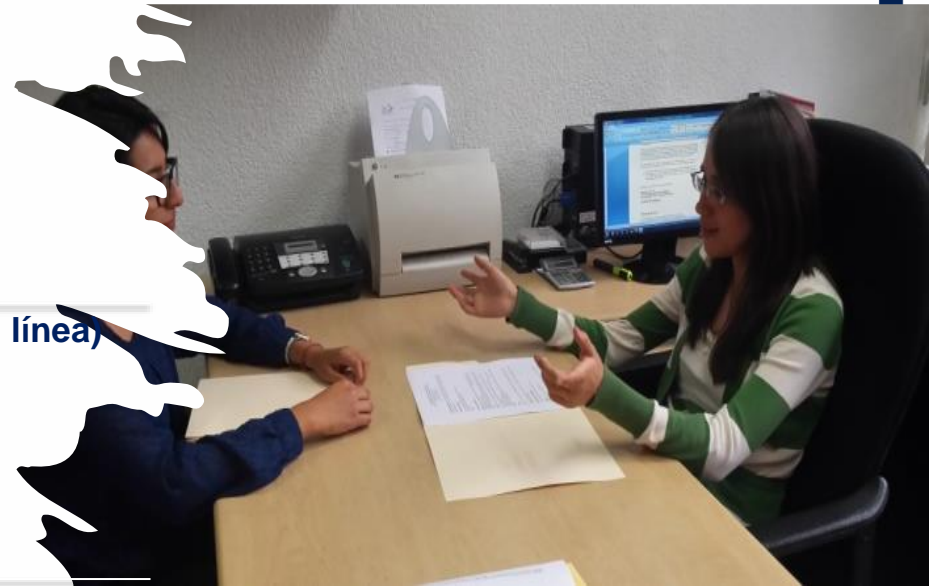



DIRECCIÓN GENERAL DE ORIENTACIÓN
Y ATENCIÓN EDUCATIVA



2021

8, 9 y 10 DE SEPTIEMBRE
9:00 a 18:30 horas

70 actividades

9,218 participantes

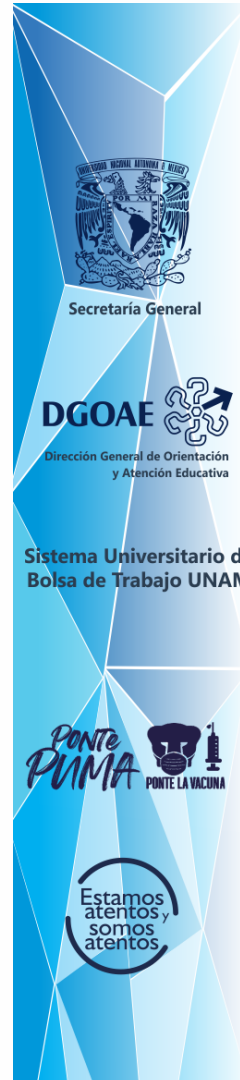

Encuentro Virtual de
EMPLEABILIDAD
UNAM-2021

Alumnado, personas egresadas de licenciatura y posgrado de la UNAM
Conectando con el empleo del futuro

8, 9 y 10
Septiembre

Estamos
atentos,
y
somos
atentos.



Prácticas Profesionales



- Publicación en Gaceta UNAM del **Acuerdo por el que se Establecen los Lineamientos Generales de Prácticas Profesionales de la Universidad Nacional Autónoma de México**, 18 de octubre 2021
- Grupo de Enlaces de Prácticas Profesionales, 21 octubre 2021

Primer martes de cada mes
11:00 a 13:00 horas

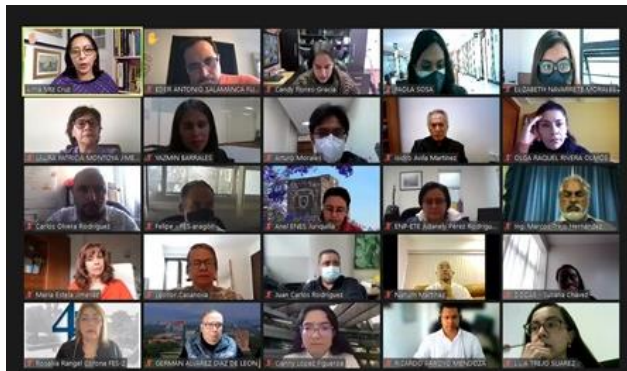

ACUERDO POR EL QUE SE ESTABLECEN LOS LINEAMIENTOS GENERALES DE PRÁCTICAS PROFESIONALES DE LA UNIVERSIDAD NACIONAL AUTÓNOMA DE MÉXICO

DR. ENRIQUE LUIS GRAUE WIECHERS, Rector de la Universidad Nacional Autónoma de México, con fundamento en lo previsto por los artículos 1° y 9° de la Ley Orgánica y 34, fracciones IX y X, del Estatuto General, y

CT: Consejo Técnico;
DGIRE: Dirección General de Incorporación y Revalidación de Estudios;
DGOAE: Dirección General de Orientación y Atención Educativa;

CONSIDERANDO

Que la Universidad Nacional Autónoma de México tiene por fines impartir educación superior para formar profesionistas, investigadores, profesores universitarios y técnicos útiles a la sociedad; organizar y realizar investigaciones, principalmente acerca de las condiciones y problemas nacionales, y extender con la mayor amplitud posible los beneficios de la cultura.

Que para esta Casa de Estudios es prioritario que el alumnado desarrolle competencias, habilidades, aptitudes y valores que les permitan insertarse exitosamente en el mercado profesional, razón por la cual, resulta pertinente la realización de la práctica profesional como parte fundamental de su formación integral.

Que para fomentar la realización de prácticas profesionales es indispensable contar con una oferta de programas que se establezcan a través de la vinculación de la Universidad con instancias de los sectores público, privado y social que promuevan la participación del alumnado en proyectos afines a su perfil profesional.

Que es necesario contar con un marco normativo que establezca las bases generales para la organización, planeación e implementación de las prácticas profesionales, que genere certeza al alumnado y propicie un óptimo funcionamiento de las instancias involucradas.

Que atendiendo a las medidas necesarias para proteger a la comunidad universitaria de sucesos extraordinarios (pandemias, desastres naturales, entre otros) que afecten al país, se establece que con el fin de dar continuidad a la formación y desarrollo de competencias profesionales del alumnado universitario que los programas de prácticas profesionales se lleven a cabo de manera presencial, en línea o a distancia.

En razón de lo anterior, he tenido a bien expedir los siguientes:

LINEAMIENTOS GENERALES DE PRÁCTICAS PROFESIONALES DE LA UNIVERSIDAD NACIONAL AUTÓNOMA DE MÉXICO

CAPÍTULO I
DISPOSICIONES GENERALES

1º. Los presentes Lineamientos Generales tienen como objeto establecer las bases para la realización de prácticas profesionales del alumnado de la Universidad Nacional Autónoma de México (UNAM) y del Sistema Incorporado.

2º. Para los efectos de los presentes Lineamientos Generales se entiende por:

I. **CT:** Consejo Técnico;
 II. **DGIRE:** Dirección General de Incorporación y Revalidación de Estudios;
 III. **DGOAE:** Dirección General de Orientación y Atención Educativa;
 IV. **Entidad Académica:** Facultades, escuelas, institutos y centros;
 V. **EPP:** Enlace de prácticas profesionales;
 VI. **GEPP:** Grupo de Enlaces de prácticas profesionales;
 VII. **Instancia receptora:** Entidad del sector público, privado o social, que cuenta con un programa de prácticas profesionales, registrado ante la Dirección General de Orientación y Atención Educativa;
 VIII. **Práctica profesional:** Actividades curriculares o extracurriculares que la o el interesado realiza, en modalidad presencial, a distancia o mixta, por proyecto, resultados u objetivos en alguna instancia receptora con el propósito de consolidar y complementar el desarrollo de las competencias y conocimientos adquiridos en el aula y que propicie su vinculación con el entorno laboral afín a su formación técnica en cualquiera de los campos de conocimiento o a su carrera, según corresponda;
 IX. **Practicante:** Alumnado de bachillerato, de licenciatura o posgrado que se encuentra inscrito en un programa de prácticas profesionales y realiza las actividades previstas en él, en una instancia receptora. También incluye a aquellas personas que concluyeron los créditos de su plan de estudios y deben realizar práctica profesional conforme al mismo, y
 X. **SIAPP:** Sistema de Información Automatizada de prácticas profesionales.

3º. La práctica profesional tiene por objetivo:

I. Que el practicante aplique los conocimientos adquiridos y desarrolle competencias afines a su perfil profesional;
 II. Contribuir a la formación integral y profesional del practicante a través de una aproximación al mundo laboral, y
 III. Vincular al practicante con el mercado laboral relacionado con su formación académica y profesional.

4º. El cumplimiento de la práctica profesional debe favorecer las condiciones para que el alumnado se encuentre en posibilidad de identificar las áreas de interés dentro de una organización e insertarse en el mercado profesional.

CAPÍTULO II
CARACTERÍSTICAS Y REQUISITOS DE LA PRÁCTICA PROFESIONAL

5º. La práctica profesional podrá tener el carácter de curricular o extracurricular.

6º. La práctica profesional podrá realizarse en todas las áreas, siempre y cuando las actividades sean afines a las capacidades técnicas y a las carreras de la UNAM.



DIRECCIÓN GENERAL DE ORIENTACIÓN
Y ATENCIÓN EDUCATIVA



Comunicación, Premios y Reconocimientos





DIRECCIÓN GENERAL DE ORIENTACIÓN
Y ATENCIÓN EDUCATIVA



Premio al Servicio Social “Gustavo Baz Prada

Alumnos seleccionados por Consejos Técnicos que realizaron servicios con impacto comunitario

Versión 2022 en planeación

Convocatoria marzo y premiación noviembre 2022



Presea Bernardo Quintana Arrijoja

Medalla que se otorga anualmente a los jóvenes del bachillerato de la UNAM por su destacado

- Liderazgo
- Patriotismo
 - Valor
- Servicio y
- Excelencia Académica



PRESEA
ING. BERNARDO
QUINTANA ARRIJOJA

CONVOCATORIA 2020 - 2021

VERSION 2022 EN PLANEACIÓN

<https://www.orienta.unam.mx/preseaBQA/>



Premio al Talento del Bachiller Universitario

- Actividades científicas
- Investigación Humanísticas
- Creación artística
- Protección al medio ambiente
- Práctica del deporte

Con ello fomentan actitudes de superación personal o de progreso para la comunidad universitaria.

VERSION 2022 EN PLANEACIÓN

<https://www.dgoae.servicios.unam.mx/Premios/TalentoBachiller>



Olimpiada Universitaria del Conocimiento Bachillerato

Certamen que organiza la UNAM para reconocer y premiar la excelencia de sus alumnos de bachillerato para acercarlos a los certámenes metropolitanos y nacionales que por cada área del conocimiento se crean en el país.

VERSION 2022 EN PLANEACIÓN

<https://www.olimpiadas.unam.mx/>



•GUÍA DE CARRERAS

- ❖ Herramienta informativa que brinda información estratégica y de calidad para contribuir a la planeación y la gestión del proyecto de vida de los alumnos.
- ❖ Es un material de consulta y apoyo para los profesionales de los proceso de orientación educativa y vocacional.
- ❖ Es un referente informativo para los padres de familia y profesores quienes juegan un papel trascendental, en la formación de los jóvenes

GUÍA^{DE}
CARRERAS
UNAM

eBook

2020
2021



DIRECCIÓN GENERAL DE ORIENTACIÓN
Y ATENCIÓN EDUCATIVA



SITIOS WEB:

- **SITIO OFERTA UNAM.** Información de 132 carreras de la UNAM.
Más de ocho millones de visitas anual
<http://oferta.unam.mx/>
- **REDES SOCIALES**
 - ✓ Orientación y Atención Educativa: más de 143 mil seguidores
Casi 600 horas de transmisiones en vivo
 - ✓ Becarios UNAM: Cerca 230 mil seguidores
 - ✓ Bolsa Universitaria de Trabajo DGOAE UNAM: más 60 mil seguidores.





MULTIMEDIA

▪BRÚJULA EN MANO

Programa de Radio UNAM con 25 años de transmisión

Producción Audiovisual

Producción y posproducción para Video Streaming, FaceLife, YouTube, Video Web, Radio Y Televisión.

2021

570 horas de transmisión en vivo,

460 horas en sesiones para grabaciones o preparatorias y ensayos,

85 videos, capsulas, animaciones y gif.



**DIRECCIÓN GENERAL DE ORIENTACIÓN
Y ATENCIÓN EDUCATIVA**



Dirección General

Dr. Germán Álvarez Díaz de León
dgoae.dirección@unam.mx

Dirección de Orientación Educativa

Mtra. Telma Ríos Condado
dgoae.orientacion@unam.mx

Dirección de Becas y Enlace con la Comunidad

Dr. Mauricio Reyna Lara
dgoae.becas@unam.mx

Dirección de Servicio Social

Lic. Claudia Navarrete García
dgoae.serviciosocial@unam.mx

Dirección de Planeación

Lic. Laura Montoya Jiménez
dgoae.planeacio@unam.mx

Dirección de Apoyo Técnico

Lic. José Antonio Sánchez Yllanez
dgoae.dat@unam.mx

Coordinación de Sistemas

Ing. Antonio Baruch Cuevas Ortiz
bcuevas@unam.mx

Centro de Orientación Educativa

Mtra. Wendy Bautista Montoya
dgoae.coe@unam.mx

Unidad Administrativa

Mtro. Enrique Corrales González
dgoae.ua@unam.mx



DIRECCIÓN GENERAL DE ORIENTACIÓN
Y ATENCIÓN EDUCATIVA



Director General:

Dr. Germán Álvarez Díaz de León

Correo electrónico: gadl@unam.mx

Teléfonos: 5616 2079 5622 0424



DIRECCIÓN GENERAL DE ORIENTACIÓN
Y ATENCIÓN EDUCATIVA



Estamos
atentos ^y
somos
atentos